

PIANO STRUTTURALE INTERCOMUNALE

COMUNE DI CAPOLONA
SIRINCA E ASSISSEME ALL'URBANISTICA
Mass Franceschini

COMUNE DI SUBBIANO
SIRINCA
Irene Mariani
ASSISSEME ALL'URBANISTICA
Marcello Ratti

RESPONSABILE UNICO DEL PROCEDIMENTO
Alessandro Sica Elmas

AUTONITR COMPETENTE VAS
Ottavia Frone

GARANTE DELL'INFORMAZIONE E DELLA PARTECIPAZIONE
Angela Caputo (dal 15/05/2023 al 30/05/2023)
Emanuela Frone (dal 31/07/2023)

PROFESSIONALITÀ ESTERNE

ASPETTI URBANISTICI
Michele Chiari (progettista coordinatore)
Luca Pavesani (dal 03/01/2022)
Lorenzo Bartoli

ASPETTI ARBOREI E IDRICI
Giovanna Casaroli e Simona Padellaro
Lorenzo Bartoli
Nicola Sbari

ASPETTI IDROLOGICI E IDRAULICI
Sergio Agostini, Davide Farnesi, Alessandro Luciani, Maria Lucia Scuderi
Luca Scuderi

ASPETTI ARCHEOLOGICI
Francesca Tassi

ASPETTI DELLA VALUTAZIONE
Michele Chiari
Irene Mariani
Lorenzo Bartoli
Emanuela Frone (dal 03/01/2022)
Luca Pavesani (dal 03/01/2022)

Adozione

Approvazione

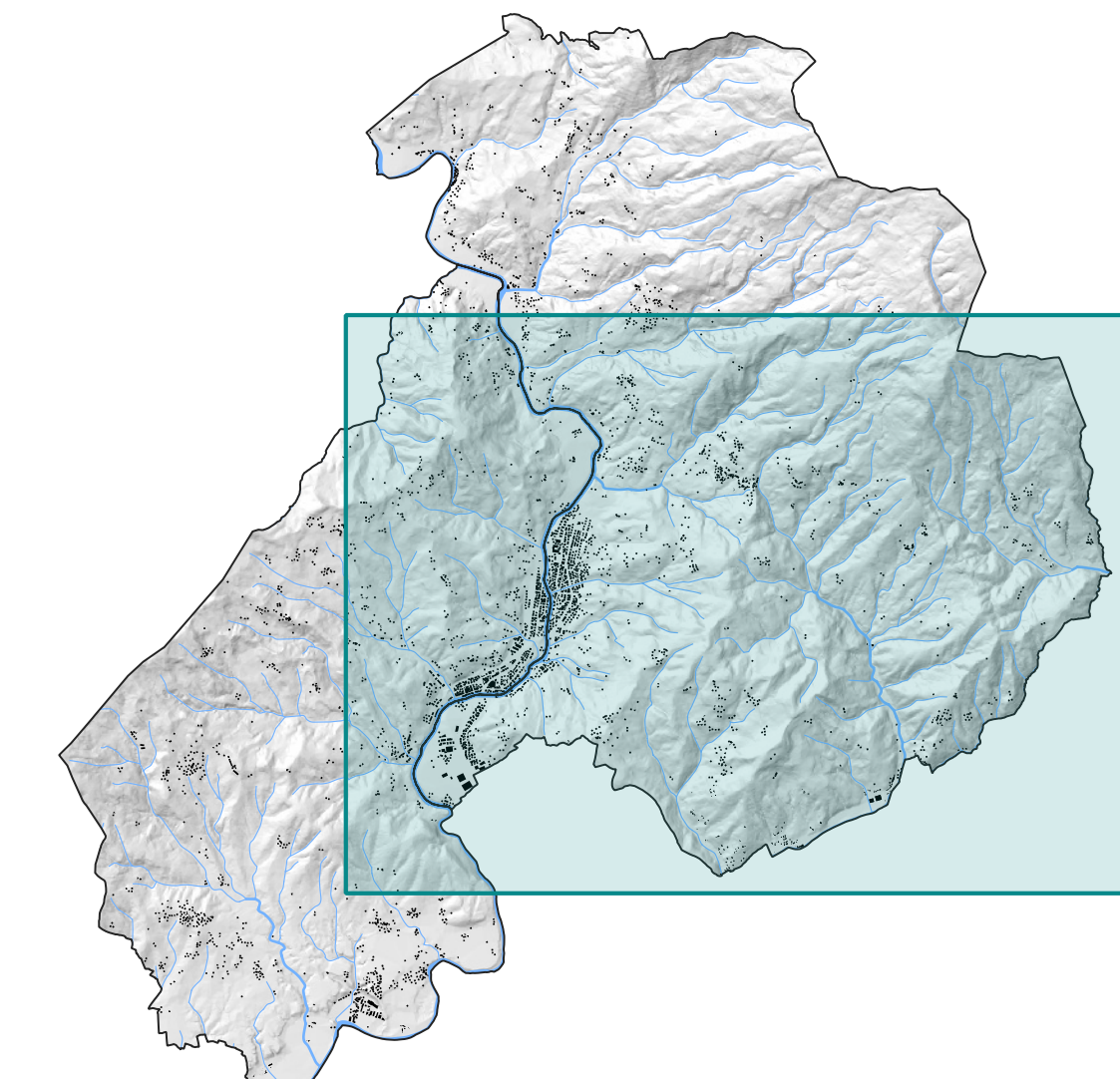

Struttura ecosistemica
STA.02.c
- Modificata a seguito di osservazioni -

Scala 1:10.000
Dicembre 2023

LEGENDA

Elementi strutturali della rete ecologica

Rete degli ecosistemi forestali (Art. 10 c. 2a)

- Nodo forestale primario (Art. 10 c. 3a)
- Matrice forestale di connettività (Art. 10 c. 3b)
- Corridolo ripariale (Art. 10 c. 3d)

Nuclei di connessione ed individuali forestali isolati (Art. 10 c. 3c)

- Aree forestali isolate
- Alberi camporili
- Formazioni lineari

Rete degli ecosistemi agropastorali

- Nodo degli agroecosistemi (Art. 10 c. 3e)
- Matrice agroecosistemica collinare (Art. 10 c. 3f)
- Matrice agroecosistemica di pianura (Art. 10 c. 3g)
- Agroecosistema frammentato attivo (Art. 10 c. 3h)
- Agroecosistema frammentato in abbandono (Art. 10 c. 3i)
- Agroecosistema intensivo (Art. 10 c. 3j)

Ecosistemi palustri e fluviali (Art. 10 c. 3k)

- Reticolo idrografico e corpi idrici

Ecosistemi ruspesti e calanchivi (Art. 10 c. 3l)

- Ambienti rocciosi e calanchivi

Elementi della rete in ambito urbano

- Superfici arboree (Art. 10 c. 3p)
- Corridolo ripariale (Art. 10 c. 3q)
- Aree verdi urbane (Art. 10 c. 3o)
- Verde sportivo (Art. 10 c. 3r)
- Aree libere ed inedificate (Art. 10 c. 3n)
- Individuali arborei isolati (Art. 10 c. 3a)
- Formazioni lineari (Art. 10 c. 3q)

Elementi funzionali della rete ecologica

Direttrici di connessione

- primaria (Art. 10 c. 4a)
- secondaria (Art. 10 c. 4b)
- direttrici da salvaguardare/potenziare (Art. 10 c. 4c)
- varchi a rischio di chiusura (Art. 10 c. 4d)

Elementi di contesto

- Infrastrutture viarie e ferroviarie
- Aree urbanizzate
- Superfici artificiali in ambito rurale

Territori contorni

- Aree urbane
- Aree agricole
- Aree naturali e seminaturali
- Aree idriche

