PIANO STRUTTURALE INTERCOMUNALE

CAPOLONA
SUBBIANO

arch. Michela Chiti

Firmato digitalmente da: Michela Chiti
Data: 30/01/2024 22:44:39

COMUNE DI CAPOLONA
SINDACO E ASSESSORE ALL'URBANISTICA
Mario Franceschi

COMUNE DI SUBBIANO
SINDACO
Daria Vitturini
ASSESSORE ALL'URBANISTICA
Marcello Balli

RESPONSABILE UNICO DEL PROCEDIMENTO
Annamaria Sara Bianco

AUTORITÀ COMPETENTE VAS
Cristina Freiani

GARANTE DELL'INFORMAZIONE E DELLA PARTECIPAZIONE
Angela Casella (dal 10/03/2020 al 31/12/2021)
Simone Frassi (dal 01/12/2022)

PROFESSIONALITÀ ESTERNE

ASPETTI URBANISTICI
Michela Chiti (progettista coordinatore)
Sara Piancastelli (fino al 13/01/2022)
Lorenzo Bartoli

ASPETTI AGRO-FORESTALI
Ilaria Scalacci

ASPETTI GEOLOGICI E SISMICI
Geotecnico - Consulenza e Servizi geologici
Luciano Lazzari
Nicoletta Cialdo

ASPETTI IDROGEOLOGICO-IDRAULICI
Sergente Ingegneria Studio Tecnico Associato
Samantha Marini
Luca Rosadini

ASPETTI ARCHEOLOGICI
Francesca Torti

ASPETTI DELLA VALUTAZIONE
Michela Chiti
Ilaria Scalacci
Lorenzo Bartoli
Fernando Nicastro (dal 03/01/2022)
Sara Piancastelli (fino al 13/01/2022)

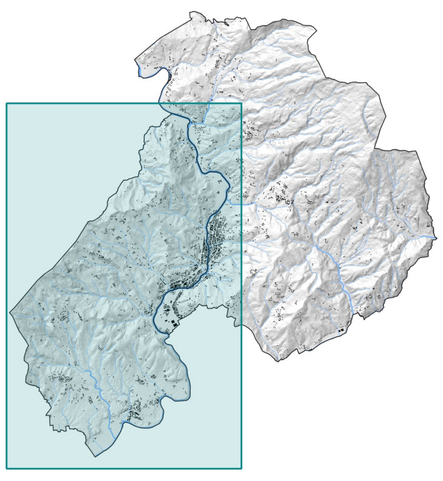

Adozione

Approvazione

AII.BPC.1.a

Ricognizione delle aree di cui all'art. 142, c. 2 del D.Lgs. 42/2004 -Modificata a seguito di osservazioni-

Scala 1:10.000

Gennaio 2024

LEGENDA

FONTI

Comune di Subbiano:
- Variante 1 al PDF del 1975 approvata con DGR 1042 del 4 febbraio 1976
- Variante 2 al PDF del 1975 approvata con DGR 1044 del 8 febbraio 1978
- Variante 7 al PDF del 1975 approvata con DGR 4492 del 16 aprile 1981
- Variante 9 al PDF del 1975 approvata con DGR 9328 del 19 settembre 1983
- PPA approvato con DGR 2989 del 16 marzo 1981

Comune di Capolona:
- Programma di Fabbricazione - (D.G.R. n.4430 del 28/05/1975)
- Programma di Fabbricazione - variante n.6 (D.G.R. n.4604 del 29/04/1985)

Zone territoriali omogenee A e B, ai sensi del decreto ministeriale 2 aprile 1968, n. 1444 (art. 142, c.2, lett. a)

Aree classificate come Z.T.O. "B" nel P.d.F. Approvato dalla Giunta Regionale con deliberazione n.4430 del 28/05/1975
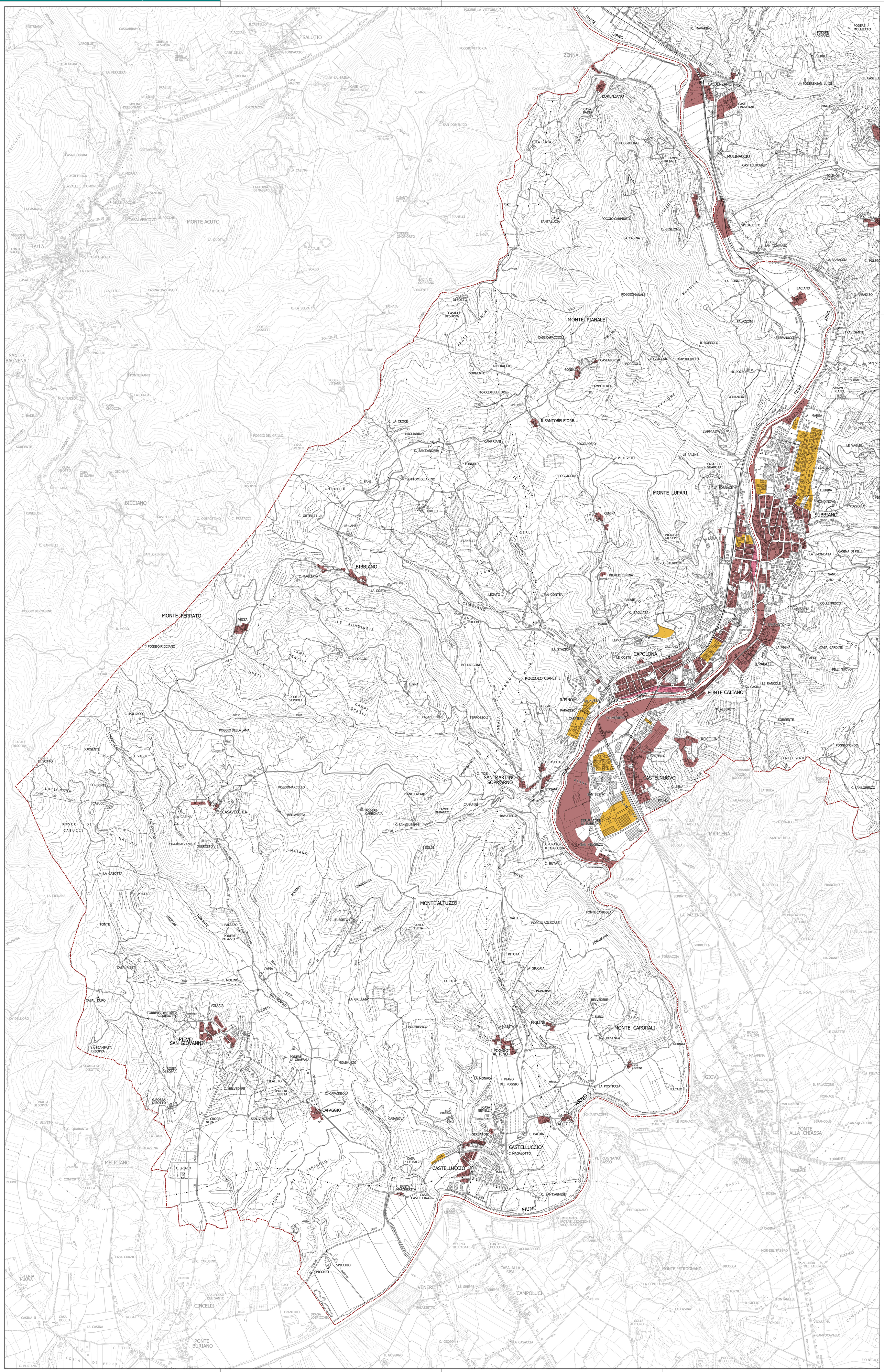
Aree ricompese in piani pluriennali di attuazione, diverse dalle zone A e B, ai sensi del decreto ministeriale 2 aprile 1968, n. 1444 (art. 142, c.2, lett. b)