

PIANO STRUTTURALE INTERCOMUNALE

COMUNE DI CAROLINA
SINDACO E SINDACI ALTERNATIVI
Marta Franceschi

COMUNE DI SUBBIANO
SINDACO
Marta Franceschi
ASSESSORE ALL'URBANISTICA
Marta Ratti

RESPONSABILE UNICO DEL PROCEDIMENTO
Alessandra Sica Flores

AUTONIKI COMPONENTI VAS
Cristina Frone

GARANTE DELL'INFORMAZIONE E DELLA PARTECIPAZIONE
Michele Chiari (prestito) coordinatore
Sara Pianciani (Pn) (03/01/2022)
Simone Franzini (Pd) (31/12/2022)

PROFESSIONALITÀ ESTERNE

ASPETTI URBANISTICI
Michele Chiari (prestito) coordinatore
Sara Pianciani (Pn) (03/01/2022)
Lorenzo Bartoli

ASPETTI GEOLOGICI E SISMICI
Gestione - Coordinata e Servizi geologici
Lorenzo Bartoli
Nicola Sisti

ASPETTI IDROLOGICI
Sergio Agostini (Sd) (03/01/2022)
Lorenzo Bartoli
Lara Fiorucci

ASPETTI ARCHEOLOGICI
Francesco Terzi

ASPETTI DELLA VALUTAZIONE
Michele Chiari
Marta Franceschi
Lorenzo Bartoli
Francesco Terzi (Pd) (03/01/2022)
Sara Pianciani (Pn) (03/01/2022)

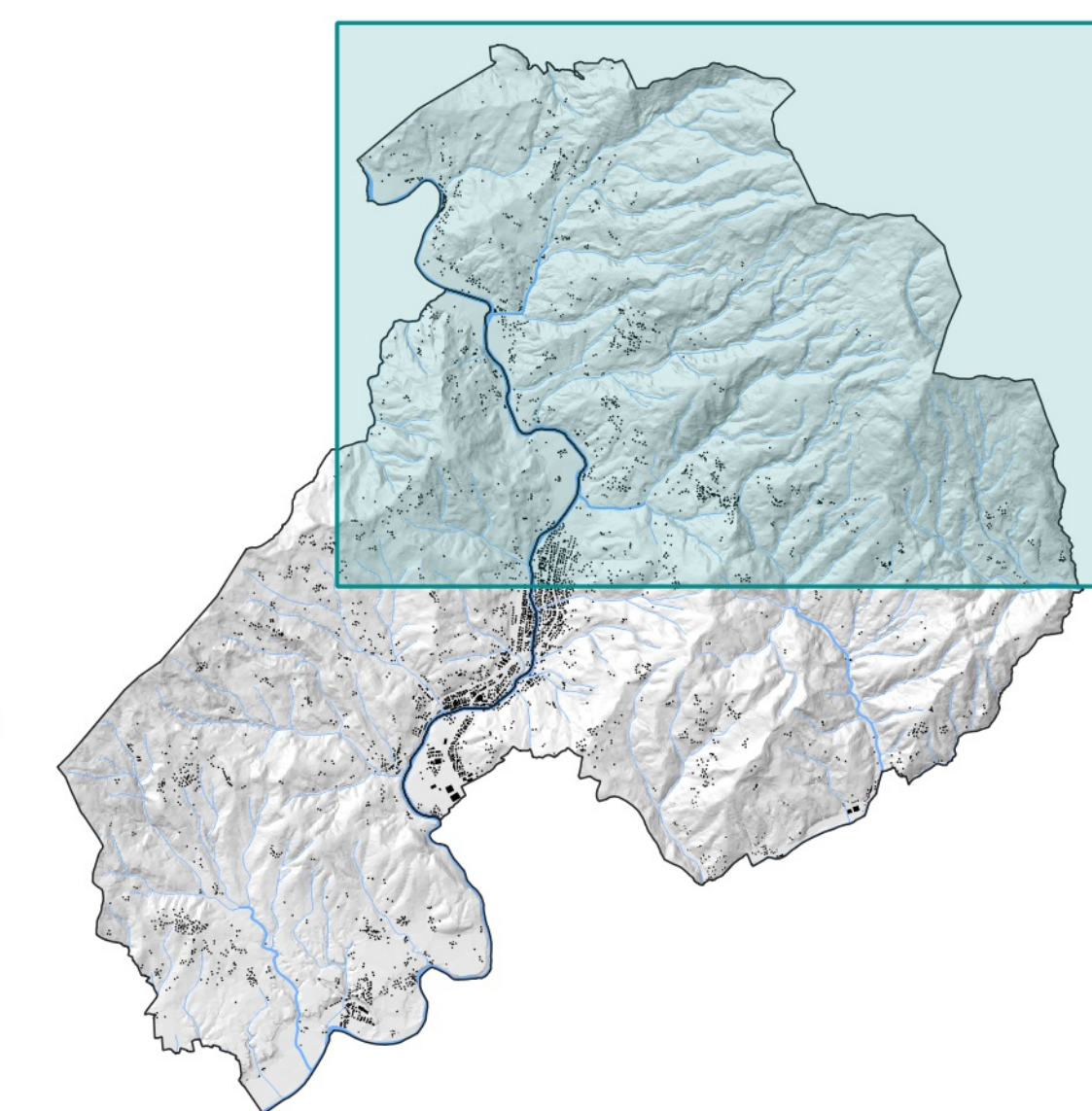

Adozione
Approvazione

AII.BPC.1.b

Ricognizione delle aree di cui all'art. 142, c. 2 del D.Lgs. 42/2004
-Modificata a seguito di osservazioni-

Scala 1:10.000
Gennaio 2024

LEGENDA

FONTI

Comune di SubbiANO:

- Variante 1 al PDF del 1975 approvata con DGR 1042 del 4 febbraio 1976
- Variante 2 al PDF del 1975 approvata con DGR 1044 del 8 febbraio 1978
- Variante 7 al PDF del 1975 approvata con DGR 4492 del 16 aprile 1981
- Variante 9 al PDF del 1975 approvata con DGR 9328 del 19 settembre 1983
- PPA approvato con DGR 2989 del 16 marzo 1981

Comune di Capolona:

- Programma di Fabbricazione - (D.G.R. n.4430 del 28/05/1975)
- Programma di Fabbricazione - variante n.6 (D.G.R. n.4604 del 29/04/1985)

- Zone territoriali omogenee A e B, ai sensi del decreto ministeriale 2 aprile 1968, n. 1444 (art. 142, c.2, lett. a)
- Aree classificate come Z.T.O. "B" nel P.d.F. Approvato dalla Giunta Regionale con deliberazione n.4430 del 28/05/1975
- Aree ricomprese in piani pluriennali di attuazione, diverse dalle zone A e B, ai sensi del decreto ministeriale 2 aprile 1968, n. 1444 (art. 142, c.2, lett. b)

