

COMUNE DI CAPOLONA
 Sindaco: ALDO BIANCHI
 Assessore: ALDO BIANCHI

COMUNE DI SUBBIANO
 Sindaco: LUIGI BIANCHI
 Assessore: LUIGI BIANCHI

RESPONSABILE UNICO DEL PROCEDIMENTO
 Architetto: LUIGI BIANCHI

AUTORITÀ COMPETENTE RAS
 Consorzio: RAS

DATI DI INFORMATICA E DELLA PARTECIPAZIONE
 Approvato in data: 02/02/2024

PROFESSIONISTI ESTERNE
 Architetto: LUIGI BIANCHI
 Geografo: LUIGI BIANCHI
 Perito: LUIGI BIANCHI
 Geologo: LUIGI BIANCHI
 Ingegnere: LUIGI BIANCHI
 Architetto: LUIGI BIANCHI
 Perito: LUIGI BIANCHI
 Geografo: LUIGI BIANCHI
 Geologo: LUIGI BIANCHI
 Ingegnere: LUIGI BIANCHI

Adozione
 Approvazione

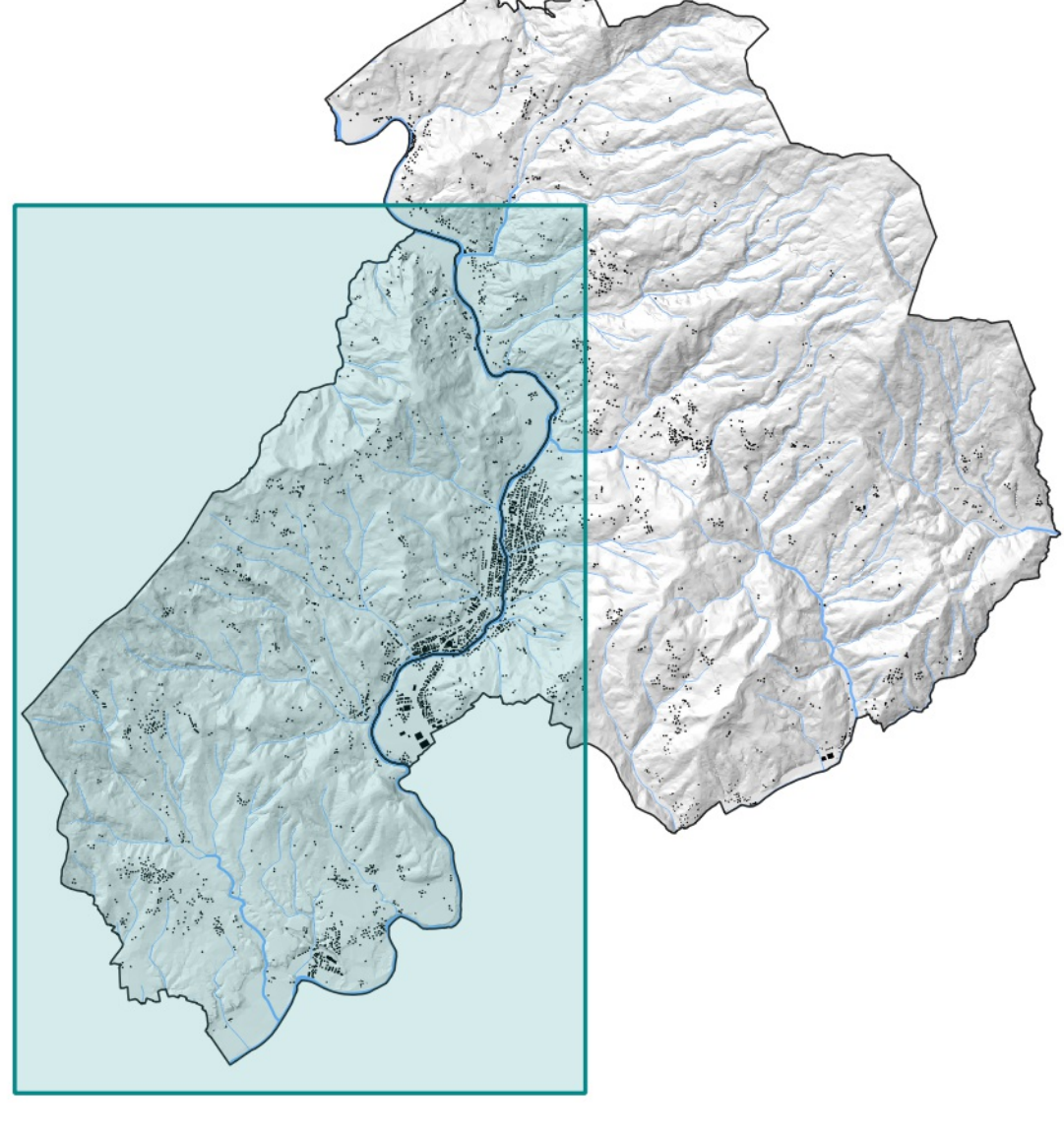

LEGENDA

■ Fasce aggiunte
■ Fasce invariate
■ Fasce rimosse

1) Zone territoriali omogenee A e B, ai sensi del D.M. 2 aprile 1968, n. 1444 (art. 142, c.2, lett. a):
 - Aree classificate come Z.T.O. "B" nei Piani di Fabbricazione (P.D.F.) dei rispettivi Comuni (riferimenti ai programmi pluriennali di attuazione (P.P.A.), diverse dalle zone A e B di cui al D.M. 2 aprile 1968, n. 1444 (art. 142, c.2, lett. b).

2) Fascia di rispetto dei 150m non aggiunta poiché ricadente all'interno delle aree di cui al precedente punto 1)

3) Fascia di rispetto dei 150m rimossa poiché ricadente all'interno delle aree di cui al precedente punto 1)

— Reticolo idrografico soggetto alla tutela di cui all'art. 142, c.1, lett. c del D.Lgs. 42/2004 in coerenza alla D.C.R. n.95 del 11/03/1986

— Reticolo idrografico escluso dalla tutela di cui all'art. 142, c.1, lett. c del D.Lgs. 42/2004 in coerenza alla D.C.R. n.95 del 11/03/1986

— Tracciato riconosciuto (proposta di modifica del tracciato di cui alla L.R. 79/2012)

— Tratto da eliminare per riconoscimento di diverso tracciato (proposta di modifica del tracciato di cui alla L.R. 79/2012)

n Numerazione del corso d'acqua da Regi Decreti e Gazzette Ufficiali

AII.BPC.2.a Ricognizione delle aree di cui all'art. 142, c. 1, lett. c del D.Lgs. 42/2004
 -Modificata a seguito di osservazioni-

Scala: 1:10.000 Gennaio 2024

