PIANO
STRUTTURALE
INTERCOMUNALE

Ilaria Scatarzi
30.01.2024
19:22:30
GMT+01:00

COMUNE DI CAPOLONA
SINDACO E ASSESSORE ALL'URBANISTICA
Mario Francesconi

COMUNE DI SUBBIANO
SINDACO
Ilaria Vitiendé
ASSESSORE ALL'URBANISTICA
Marcello Balli

RESPONSABILE UNICO DEL PROCEDIMENTO
Annamaria Sara Bianco

AUTORITÀ COMPETENTE VAS
Cristina Frosini

GARANTE DELL'INFORMAZIONE E DELLA PARTECIPAZIONE
Angela Casella (dal 10/03/2020 al 31/12/2021)
Simone Frassi (dal 01/12/2022)

PROFESSIONALITÀ ESTERNE

ASPETTI URBANISTICI
Michela Zelli (progettista coordinatore)
Sara Piancastelli (fino al 13/01/2022)
Lorenza Barbi

ASPETTI AGRO-FORESTALI
Ilaria Scatarzi

ASPETTI GEOLOGICI E SISMICI
Geotecnica - Consulenza e Servizi geologici
Luciano Lazzari
Nicoletta Sbolci

ASPETTI IDROGEOLOGICO-IDRAULICI
Sergente Ingegneria Studio Tecnico Associato
Samantha Marrai
Luca Rosadini

ASPETTI ARCHEOLOGICI
Francesca Torti

ASPETTI DELLA VALUTAZIONE
Stefano Duchi
Ilaria Scatarzi
Lorenza Barbi
Fernando Nuccitelli (dal 03/01/2022)
Sara Piancastelli (fino al 13/01/2022)

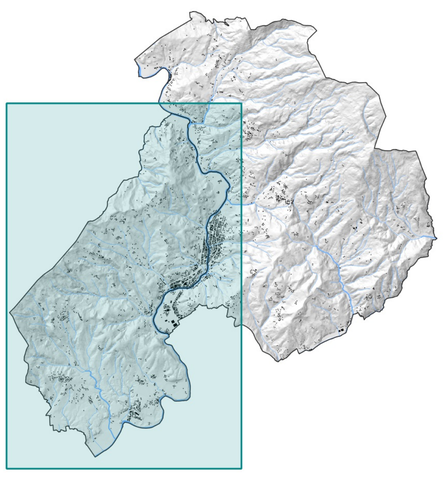

Adozione

Approvazione

All.BPC.3.a

Ricognizione delle aree di cui all'art. 142, c. 1, lett. g del D.Lgs. 42/2004
-Modificata a seguito di osservazioni-

Scala 1:10.000 | Gennaio 2024

LEGENDA

- Aree aggiunte
- Aree invariate
- Aree rimosse

1)
- Zone territoriali omogenee A e B, ai sensi del D.M. 2 aprile 1968, n. 1444 (art. 142, c.2, lett. a);
- Aree classificate come Z.T.O. "B" nei Piani di Fabbricazione (P.D.F.) dei rispettivi Comuni (rif. fonti della legenda degli elaborati "All.BPC.1");
- Aree ricomprese nei programmi pluriennali di attuazione (P.P.A.), diverse dalle zone A e B di cui al D.M. 2 aprile 1968, n. 1444 (art. 142, c.2, lett. b).

2)
Fascia di rispetto dei 150m non aggiunta poiché ricadente all'interno delle aree di cui al precedente punto 1)
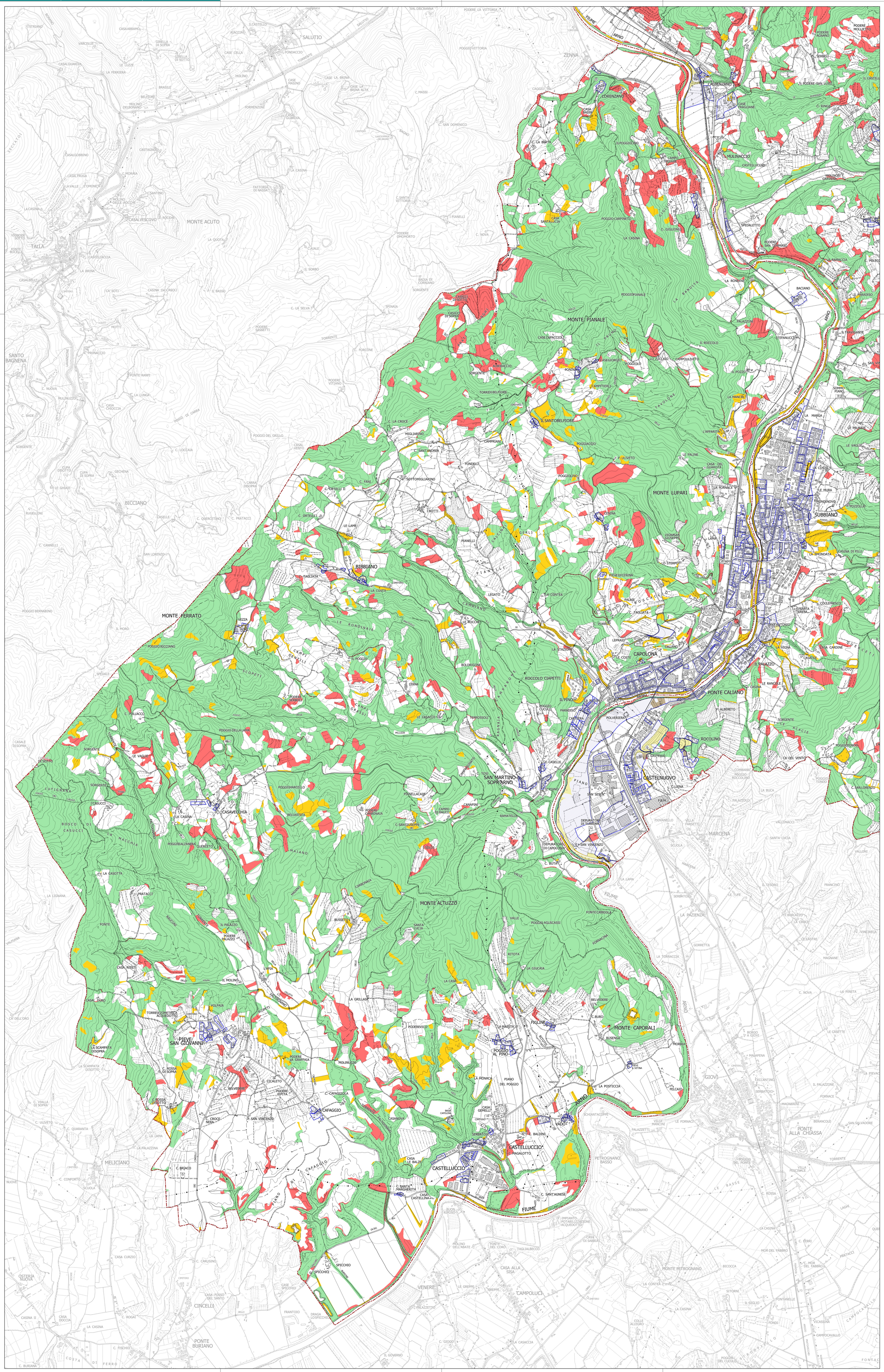
3)
Fascia di rispetto dei 150m rimossa poiché ricadente all'interno delle aree di cui al precedente punto 1)