

**CAROLINA**  
SUBBIANO

**PIANO STRUTTURALE INTERCOMUNALE**

**COMUNE DI CAROLINA**  
SINDACO E ASSESORE ALL'URBANISTICA  
Marta Francesconi

**COMUNE DI SUBBIANO**  
SINDACO  
Marco Martini  
ASSESSORE ALL'URBANISTICA  
Marcella Ratti

**RESPONSABILE UNICO DEL PROCEDIMENTO**  
Alessandra Sica Blasco

**AUTORETICOMPETENTE VAS**  
Cristina Frasca

**CARANTE DELL'INFORMAZIONE E DELLA PARTERIPARTIZIONE**  
Napoli Quarta (RM 03/05/2014) (Dm 01/12/2010)  
Enrico Fiorini (RM 04/12/2010)

**PROFESSIONALITÀ ESTERNE**

**ASPETTI INGEGNERISTICI**  
Marta Di Giuseppe (Coordinatore)  
Sara Pavesani (RM 03/01/2022)  
Lorena Barbi

**ASPETTI AGRO-FORNICI**  
Enrico Scatena

**ASPETTI GEOLOGICI E SISMICI**  
Cristina Francesconi (Coordinatore)  
Lorena Barbi (Coordinatore)  
Luca Roselli

**ASPETTI IDROLOGICI-IRRIGATORI**  
Sergio Fagnola (Coordinatore)  
Luca Roselli

**ASPETTI AMBIENTALI**  
Francesca Ratti

**ASPETTI DELLA VALUTAZIONE**  
Michela Cusi  
Enrico Scatena  
Lorena Barbi  
Francesca Ratti (RM 03/01/2022)  
Sara Pavesani (RM 03/01/2022)

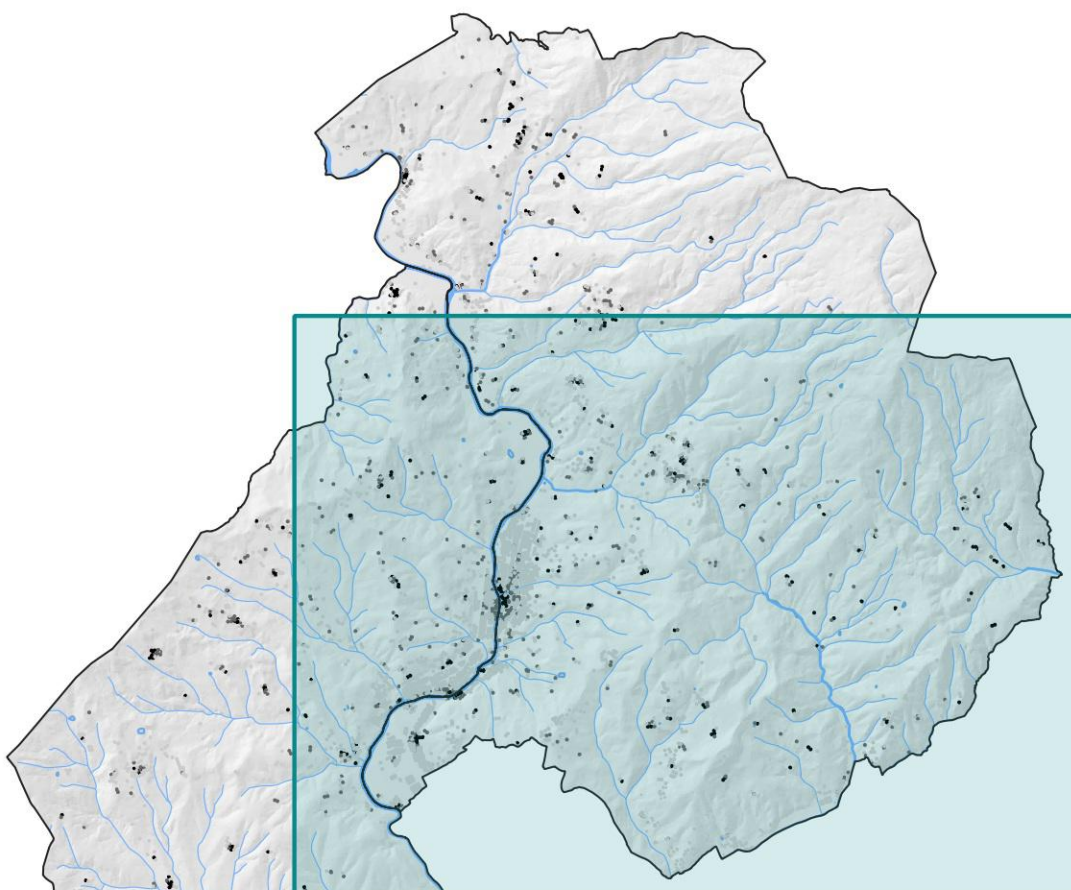

Adozione

Approvazione

**QC.G.02c** CARTA GEOLOGICO-TECNICA E DEI DATI DI BASE

Scala: 1:10.000

Gennaio 2023

**LEGENDA**

**Unità litotecniche**

- Terreni di copertura a composizione mista fine e granulata
- Terreni di copertura prevalentemente granulari
- Terreni di copertura prevalentemente limoso-argillosi
- Litotipi lapidei stratificati in successioni caotiche, disordinate
- Litotipi lapidei stratificati in successioni ordinate, spesso molto fratturati
- Litotipi lapidei stratificati in successioni ordinate

**Dati di base (da Database Microzonazione sismica)**

- Indagini puntuali
- Indagini lineari

