CAPOLONA

SUBBIANO

PIANO STRUTTURALE INTERCOMUNALE

Formato digitalmente da: MICHELA CHITI
Consiglio Regionale della Toscana - Firma Digitale rilasciata dallo Istituto Poligrafico e Zecca dello Stato (IPZS) digital
Firma digitale basata su certificato qualificato SHA-256 digital identity
Data: 2023.03.30GMT+02:00

COMUNE DI CAPOLONA
SINDACO E ASSESSORE ALL'URBANISTICA
Mario Francesconi

COMUNE DI SUBBIANO
SINDACO
Daria Mattioli
ASSESSORE ALL'URBANISTICA
Marcello Balli

RESPONSABILE UNICO DEL PROCEDIMENTO
Alessandro Sara Bianco

AUTORITA' COMPETENTE VAS
Cristina Freden

GARANTE DELL'INFORMAZIONE E DELLA PARTECIPAZIONE
Angela Casella (dal 10/10/2020 al 31/12/2021)
Simone Franci (dal 01/12/2022)

PROFESSIONALITÀ ESTERNE
ASPETTI URBANISTICI
Michela Chiti (progettista coordinatore)
Sara Piancastelli (fino al 5/3/31/2022)
Lorenza Bartali

ASPETTI AGRO-FORESTALI
Daria Scatarzi

ASPETTI GEOLOGICI E SISMICI
Geotecnica - Consulenza e Servizi geologici
Luciano Lazzari
Nicoletta Sladio

ASPETTI IDROLOGICO-IDRAULICI
Sergente Ingegneria Studio Tecnico Associato
Samantha Marrai
Luca Rosadini

ASPETTI ARCHEOLOGICI
Francesca Torti

ASPETTI DELLA VALUTAZIONE
Michela Chiti
Daria Scatarzi
Lorenza Bartali
Fernando Rossini (dal 03/01/2022)
Sara Piancastelli (fino al 5/3/31/2022)

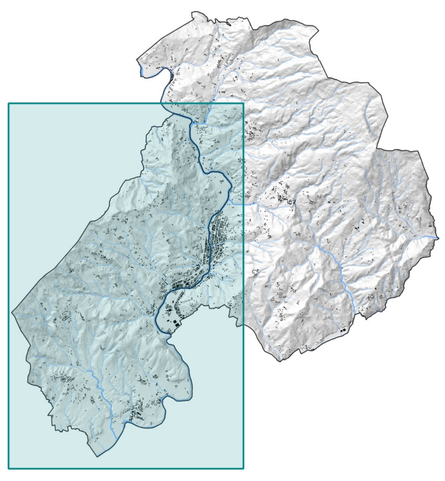

Adozione

Approvazione

QC.IN.02.a

Periodizzazione dei sedimi edilizi e delle infrastrutture

Scala 1:10.000

Marzo 2023

LEGENDA

Elementi di contesto

- Limiti amministrativi
- Strade
- Ferrovia
- Corsi e specchi d'acqua

Sedimi edilizi

- Presente al Catasto Generale Toscano
- Presente al 1954
- Presente al 1978
- Presente al 1996
- Presente al 2019

Infrastrutture
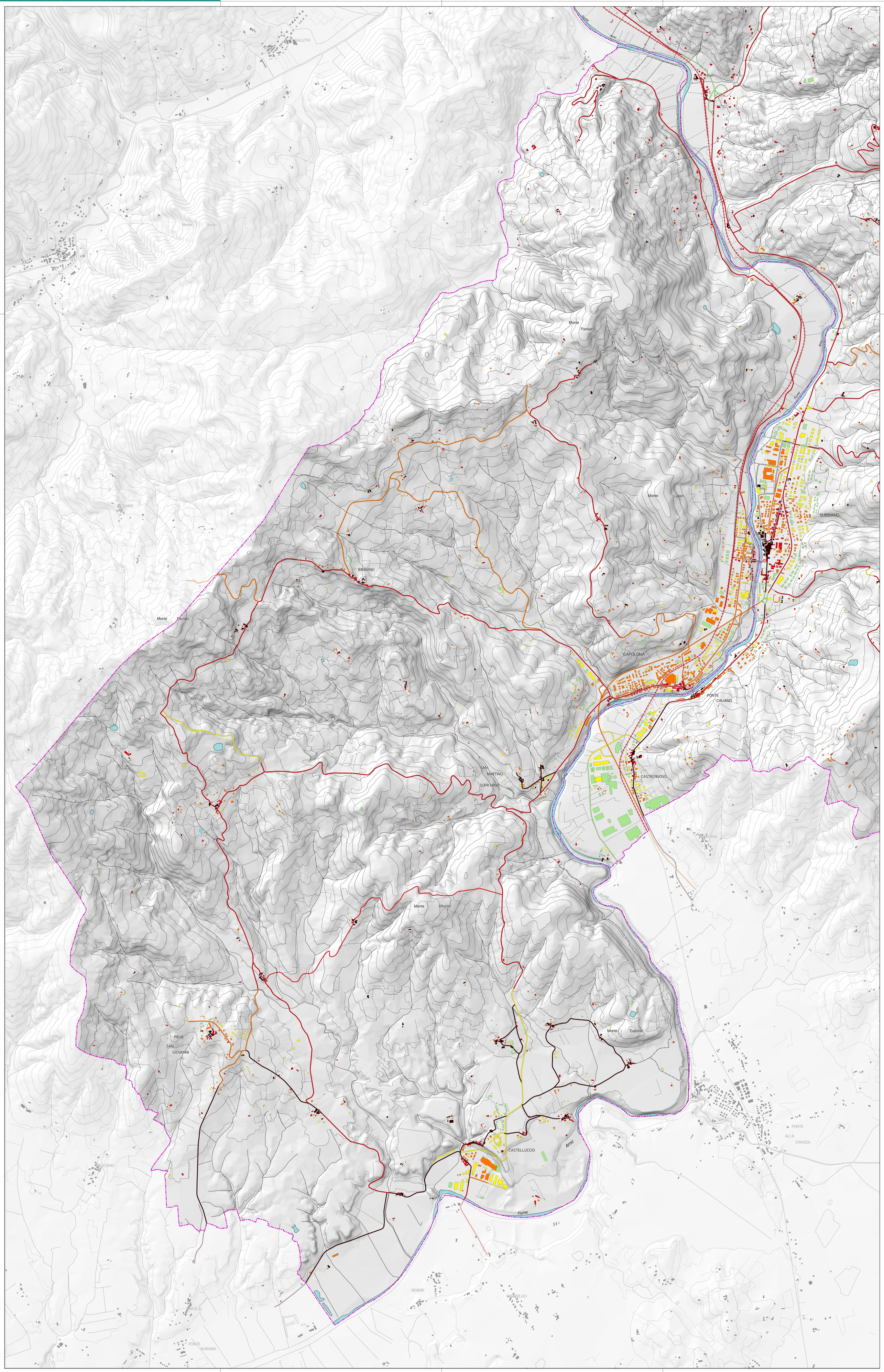
- Presente al Catasto Generale Toscano
- Presente al 1954
- Presente al 1978
- Presente al 1996
- Presente al 2019