

PIANO STRUTTURALE INTERCOMUNALE

COMUNE DI CAPOLONA
SINDACO E SOTTOSINDACO ALL'URBANISTICA
Marta Francesconi

COMUNE DI SOBBIANO
SINDACO
Marta Francesconi
ASSESSORE ALL'URBANISTICA
Marta Ratti

RESPONSABILE UNICO DEL PROGETTO
Alessandra Sica Flores

AUTONIK COMPETENTE VAS
Clotilde Frone

GARANTE DELL'INFORMAZIONE E DELLA PARTECIPAZIONE
Angelo Quattrone (dal 16/03/2019 al 31/12/2021)
Simone Franchi (dal 31/12/2021)

PROFESSIONALITÀ ESTERNE

ASPETTI URBANISTICI
Michele Chiari (progettista coordinatore)
Sara Pavesi (dal 03/01/2022)
Lorenzo Bartoli

ASPETTI AGRO-FORESTALI
Marta Ratti

ASPETTI GEOLOGICI E SISMICI
Geologo - Coordinatore e Servizi geologici
Lorenzo Bartoli
Nicola Sbari

ASPETTI IDROLOGICI (IDROLOGICI)
Sergio Agostini (dal 03/01/2022)
Lorenzo Bartoli
Lara Tassinari

ASPETTI ARCHEOLOGICI
Francesco Terzi

ASPETTI DELLA VALUTAZIONE
Michele Chiari
Marta Ratti
Lorenzo Bartoli
Francesco Terzi (dal 03/01/2022)
Sara Pavesi (dal 03/01/2022)

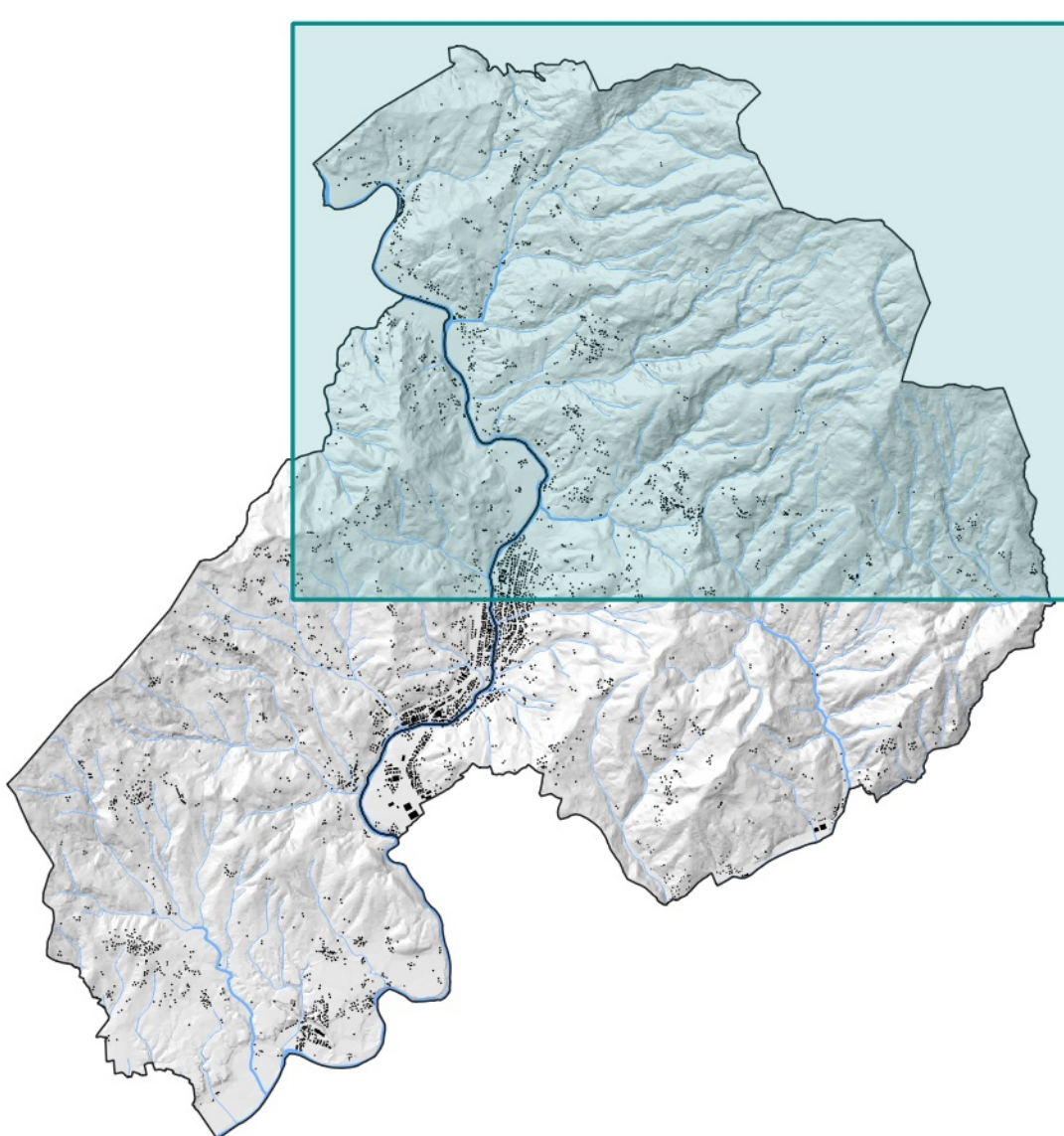

Adozione

Approvazione

QC.IN.02.b

Periodizzazione dei sedimi edilizi e delle infrastrutture
- Modificata a seguito di osservazioni -

Scala 1:10.000

Febbraio 2024

LEGENDA

Elementi di contesto

- Limiti amministrativi
- Strade
- Ferrovia
- Corsi e specchi d'acqua

Sedimi edilizi

- Presente al Catasto Generale Toscano
- Presente al 1954
- Presente al 1978
- Presente al 1996
- Presente al 2019

Infrastrutture

- Presente al Catasto Generale Toscano
- Presente al 1954
- Presente al 1978
- Presente al 1996
- Presente al 2019

