PIANO STRUTTURALE INTERCOMUNALE

CAPOLONA
SUBBIANO

Firmato digitalmente da: MICHELA CHITI
Limitazioni d'uso: Explicit Text: Certificate issued through Sistema Pubblico di Identità Digitale (SPID) digital identity, not usable to require other SPID digital identity
Data: 23/03/2023 12:23:25

COMUNE DI CAPOLONA
SINDACO E ASSESSORE ALL'URBANISTICA
Mario Francesconi

COMUNE DI SUBBIANO
SINDACO
Ilaria Mattesini
ASSESSORE ALL'URBANISTICA
Marcello Ralli

RESPONSABILE UNICO DEL PROCEDIMENTO
Alessandra Sara Blanco

AUTORITA' COMPETENTE VAS
Cristina Frosini

GARANTE DELL'INFORMAZIONE E DELLA PARTECIPAZIONE
Angelo Capalbo (dal 10/03/2020 al 31/12/2020)
Simone Franci (dal 31/12/2020)

PROFESSIONALITA' ESTERNE

ASPETTI URBANISTICI
Michela Chiti (progettista coordinatore)
Sara Piancastelli (fino al 03/01/2022)
Lorenza Bartali

ASPETTI AGRO-FORESTALI
Ilaria Scatarzi

ASPETTI GEOLOGICI E SISMICI
Geotecno - Consulenza e Servizi geologici
Luciano Lazzeri
Nicolò Sbolci

ASPETTI IDROLOGICI-IDRAULICI
Sorgente Ingegneria Studio Tecnico Associato
Leonardo Marini
Luca Rosadini

ASPETTI ARCHEOLOGICI
Francesco Trenti

ASPETTI DELLA VALUTAZIONE
Michela Chiti
Ilaria Scatarzi
Lorenza Bartali
Emanuele Montini (dal 03/01/2022)
Sara Piancastelli (fino al 03/01/2022)

Adozione

Approvazione

QC.IN.03

Distribuzione demografica

Scala 1:25.000

Marzo 2023

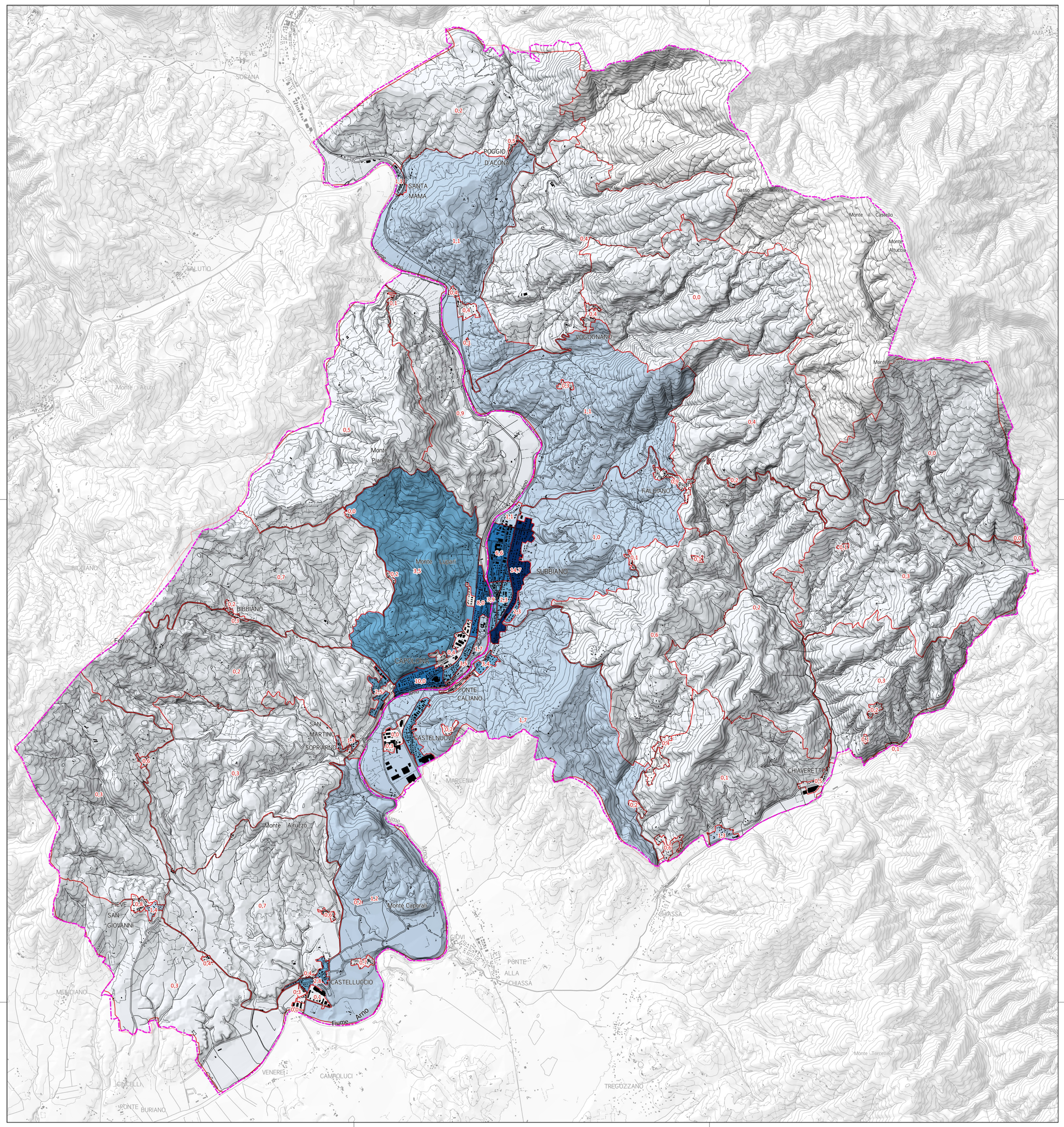

LEGENDA

Elementi di contesto

- Limite amministrativo

Distribuzione demografica - ISTAT 2011 (%)

- 0 - 1
- 1 - 2
- 2 - 4
- 4 - 10
- 10 - 15