PIANO STRUTTURALE INTERCOMUNALE

CAPOLONA
SUBBIANO

Firmato digitalmente da/ MICHELA CHITI
Certificato d'uso: Explicit Text: Certificate issued through Intesi Group Qualified Time Stamp Service, Qualified identity, not usable to require other SPID digital identity
Data: 23/03/2023 12:24:14

COMUNE DI CAPOLONA
SINDACO E ASSESSORE ALL'URBANISTICA
Mario Francesconi

COMUNE DI SUBBIANO
SINDACO
Ilaria Wallenda
ASSESSORE ALL'URBANISTICA
Marcello Balli

RESPONSABILE UNICO DEL PROCEDIMENTO
Annacandra Sara Blanco

AUTORITA' COMPETENTE VAS
Cristina Frosini

GARANTE DELL'INFORMAZIONE E DELLA PARTECIPAZIONE
Angela Casella (dal 10/03/2020 al 31/12/2021)
Simone Frassi (dal 01/12/2022)

PROFESSIONALITÀ ESTERNE
ASPETTI URBANISTICI
Michela Chiti (progettista coordinatore)
Sara Piancastelli (fino al 13/01/2022)
Lorenzo Bartali

ASPETTI AGRO-FORESTALI
Ilaria Scalacci

ASPETTI GEOLOGICI E SISMICI
Gentoniu - Consulenza e Servizi geologici
Luciano Lazzari
Nicoleta Ciobiu

ASPETTI IDROGEOLOGICO-IDRAULICI
Sergente Ingegneria Studio Tecnico Associato
Samantha Marini
Luca Rosadini

ASPETTI ARCHEOLOGICI
Francesca Torti

ASPETTI DELLA VALUTAZIONE
Michela Chiti
Ilaria Scalacci
Lorenzo Bartali
Fernando Nuvolini (dal 03/01/2022)
Sara Piancastelli (fino al 13/01/2022)

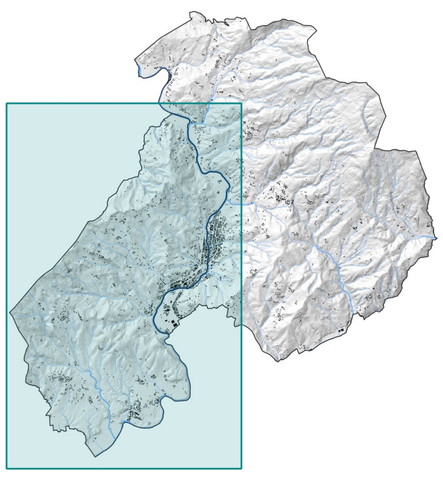

Adozione

Approvazione

QC.IN.06.a

Sistema delle reti di servizio

Scala 1:10.000 | Marzo 2023

LEGENDA

Elementi di contesto

- Limite amministrativo

Principali reti di servizio

Rete Elettrica

- Impianti eolici
- Impianti idroelettrici
- Impianti fotovoltaici
- Stazione elettrica
- Linee elettrodottistiche
- Elementi della palificazione elettrodottistica

Rete acquedottistica

- Sorgenti
- Pozzi
- Captazioni superficiali
- Impianti di potabilizzazione
- Impianti di sollevamento
- Serbatoi
- Tracciato acquedotto

Rete fognaria
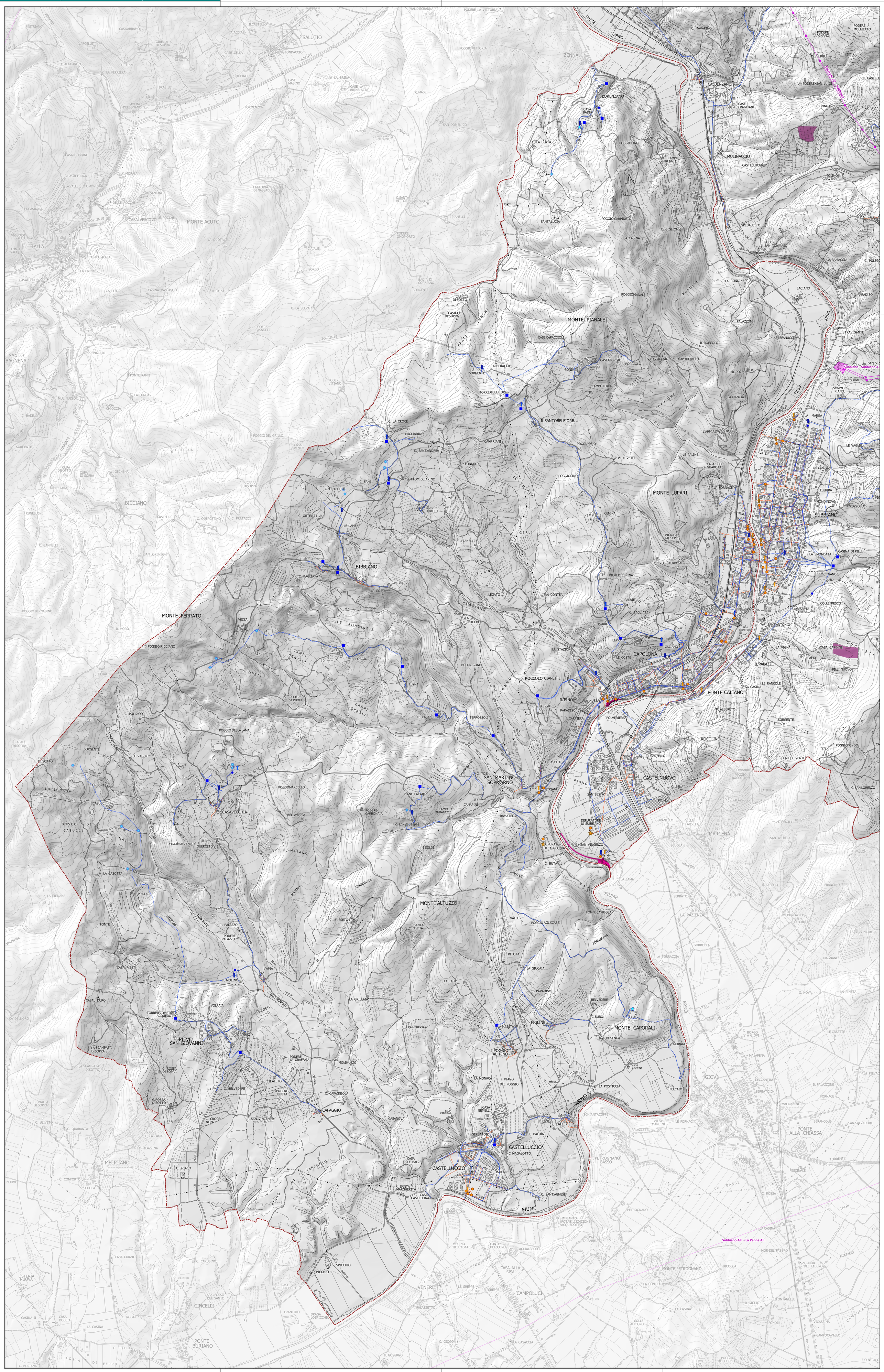
- Impianti di sollevamento
- Impianti di depurazione
- Scarichi liberi
- Scaricatori di piena
- Tracciato fognatura