

CAROLINA
PIANO STRUTTURALE INTERCOMUNALE
 SUBBIANO

COMUNE DI CAROLINA
 Sindaco e Assessore all'Urbanistica
 Massimo Franceschini

COMUNE DI SUBBIANO
 Sindaco
 Maria Antonucci
 Assessore all'Urbanistica
 Marcello Ratti

RESPONSABILE UNICO DEL PROCEDIMENTO
 Alessandra Sava Flores

AUTONOMO COMPONENTE VAS
 Cristina Frone

GRUPPO DELL'INFORMAZIONE E DELLA PARTECIPAZIONE
 Gruppo Capofila (Gruppi di lavoro):
 Simone Franceschini (dal 03/01/2022)
 Simone Franceschini (dal 03/01/2022)

PROFESSIONALITÀ ESTERNE

ASPETTI IDROGRAFICI
 Michele Chiari (Gruppi di lavoro):
 Sara Pavesani (dal 03/01/2022)
 Lorenza Bartoli

ASPETTI IDROLOGICI E IDRAULICI
 Genovese - Cavadini & Associati (Gruppi di lavoro):
 Nicola Sbarbi

ASPETTI IDROLOGICI IDRAULICI
 Genovese - Cavadini & Associati (Gruppi di lavoro):
 Lorenza Bartoli
 Sara Pavesani

ASPETTI IDROLOGICI
 Francesco Terzi

ASPETTI DELLA VALUTAZIONE
 Michele Chiari
 Sara Pavesani
 Lorenza Bartoli
 Francesco Terzi (dal 03/01/2022)
 Sara Pavesani (dal 03/01/2022)

Adozione

Approvazione

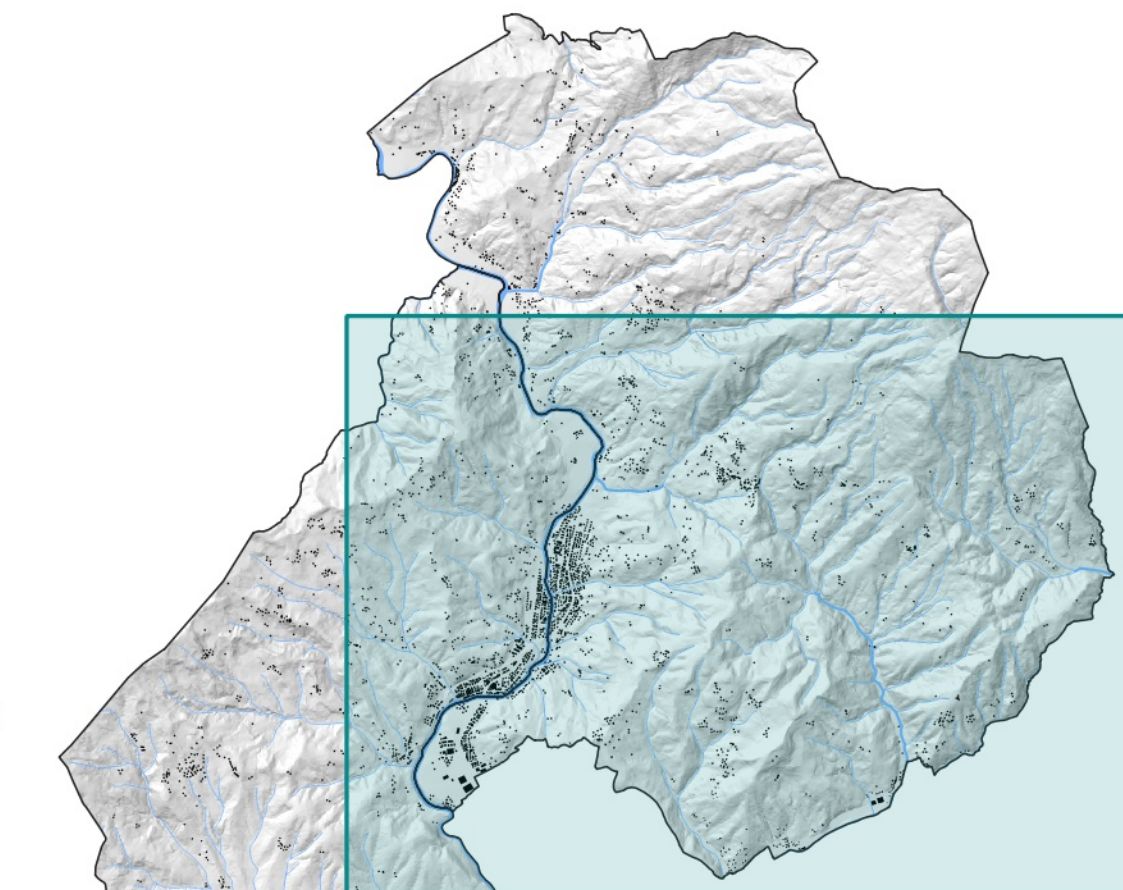

Struttura idrogeomorfologica
STA.01.c
 -Modificata a seguito di osservazioni-

Scala: 1:10.000
 Dicembre 2023

LEGENDA

Elementi di contesto

--- Limite amministrativo

I caratteri idrogeomorfologici dei bacini idrografici e dei sistemi morfogenetici

Montagna - art.9, c.2, lett.a, di cui all'elaborato STR.05 Disciplina del territorio

- Montagna silicoclastica (MOS)

Collina - art.9, c.2, lett.b, di cui all'elaborato STR.05 Disciplina del territorio

- Collina a versanti dolci sulle Unità Liguri (CLVd)
- Collina a versanti dolci sulle Unità Toscane (CTVd)
- Collina a versanti ripidi sulle Unità Toscane (CTVr)

Margine - art.9, c.2, lett.c, di cui all'elaborato STR.05 Disciplina del territorio

- Margine (MAR)

Pianura e fondovalle - art.9, c.2, lett.d, di cui all'elaborato STR.05 Disciplina del territorio

- Fondovalle (FON)

