

COMUNE DI CARPIGNA
 Sindaco: Alessandro Allivandetti
 Assessore: Anna Ferrarini

COMUNE DI SUBBIANO
 Sindaco: Sara Venturi
 Assessore: Alessandro Allivandetti
 Assessore: Fabio Rati

RESPONSABILE UNICO DEL PROCEDIMENTO
 Assessore Sara Basso

AUTORITÀ COMPETENTE RAS
 Consorzio RAS

DATI DI INFORMAZIONI E DELLA PARTECIPAZIONE
 Azioni Condotta dal 10/02/2024 al 20/02/2024
 Orario: Martedì dalle 17:00 alle 19:00

PROFESSIONALITÀ ESTERNE

ASPETTI ARCHITETTONICI
 Michela Otti (Impartita con contratto a tempo determinato - art. 18, lett. c) del D.Lgs. n. 151/2001)
 Lorenzo Faraci

ASPETTI DELLA PRESSIONE
 Maria Sestini

ASPETTI ECOLOGICI E RISORSE
 Costanza Cappelletti (Impartita con contratto a tempo determinato - art. 18, lett. c) del D.Lgs. n. 151/2001)
 Luciano Lupari
 Nicola Sisti

ASPETTI IDROLOGICI E IDRAULICI
 Susanna Negretti (Impartita con contratto a tempo determinato - art. 18, lett. c) del D.Lgs. n. 151/2001)
 Lucia Pasquale

ASPETTI AMBIENTALI
 Francesco Testi

ASPETTI DELLA VALUTAZIONE
 Michela Otti (Impartita con contratto a tempo determinato - art. 18, lett. c) del D.Lgs. n. 151/2001)
 Lorenzo Faraci
 Francesco Marini (Impartita con contratto a tempo determinato - art. 18, lett. c) del D.Lgs. n. 151/2001)
 Sara Pasquale (Impartita con contratto a tempo determinato - art. 18, lett. c) del D.Lgs. n. 151/2001)

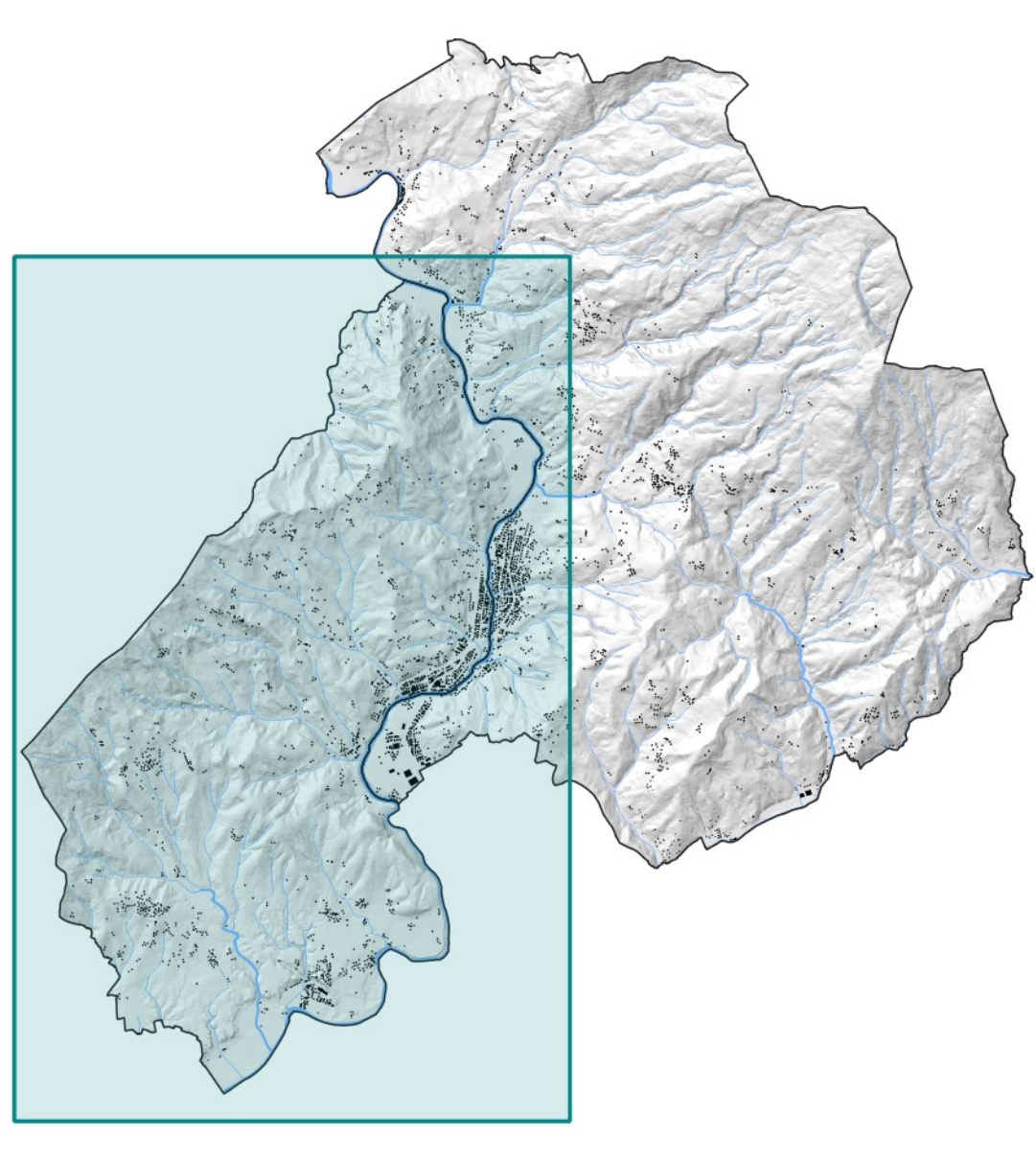

LEGENDA

Elementi di contesto

- Limite amministrativo
- Edificato storico

Infrastrutture

- Fermate ferroviarie
- Ferrovia
- Strada Statale
- Strada Provinciale
- Strada Comunale

Elementi della rete del verde urbano

- ▨ Aree a verde
- Formazioni lineari arboree/arbustive
- Individui arborei isolati

Gerarchia degli insediamenti

- Centri principali
- Centri secondari
- Nuclei minori
- Beni culturali

Morfotipi urbani della città precontemporanea

Morfotipi urbani a prevalente funzione residenziale e mista

- t1 - Tessuto storico - art.11, c.3, lett.a di cui all'elaborato STR.05 Disciplina del territorio
- t2 - Tessuto lineare storico - art.11, c.3, lett.b di cui all'elaborato STR.05 Disciplina del territorio

Morfotipi urbani della città contemporanea

Morfotipi urbani a prevalente funzione residenziale e mista

- t5 - Tessuto puntiforme - art.11, c.3, lett.c di cui all'elaborato STR.05 Disciplina del territorio
- t6 - Tessuto a tipologie miste - art.11, c.3, lett.d di cui all'elaborato STR.05 Disciplina del territorio
- t7 - Tessuto sfrangito di margine - art.11, c.3, lett.e di cui all'elaborato STR.05 Disciplina del territorio

Morfotipi della città produttiva e specialistica

- tps1 - Tessuto a proliferazione produttiva - art.11, c.3, lett.f di cui all'elaborato STR.05 Disciplina del territorio
- tps2 - Tessuto a piattaforma produttiva - commerciale - direzionale - art.11, c.3, lett.g di cui all'elaborato STR.05 Disciplina del territorio

Struttura insediativa riconosciuta dal PTCP

- Aggregati
- Ville e giardini
- Edilizia rurale di antica formazione

STA.03.a

Struttura Insiadiva
 -Modificata a seguito di osservazioni-

Scala: 1:10.000
 Febbraio 2024

