

PIANO STRUTTURALE INTERCOMUNALE

COMUNE DI CAPOLONA
SINDACO e SINDACI ALLIATI: Massimo Fracanzani

COMUNE DI SUBBIANO
SINDACO: Maria Mariani
ASSISSE ALL'URBANISTICA: Marco Ruffi

RESPONSABILE UNICO DEL PROCEDIMENTO
Antonio Sica (16/03/2022)

AUTONIK COMPETENTE VAS
Cristina Frone

GARANTE DELL'INFORMAZIONE E DELLA PARTECIPAZIONE
Angelo Quattrone (16/03/2022) / Silvia Fracanzani (16/03/2022)

PROFESSIONALITÀ ESTERNE

ASPETTI URBANISTICI
Michele Chiari (16/03/2022) / Sara Piacentini (16/03/2022)

ASPETTI AGRO-FORISTICI
Lorenza Bartoli

ASPETTI GEOLOGICI E SISMICI
Giovanni Capolona (16/03/2022) / Nicola Sisti

ASPETTI IDROLOGICI
Sergio Agostini (16/03/2022) / Luca Sisti

ASPETTI ARCHEOLOGICI
Francesco Terzi

ASPETTI DELLA VALUTAZIONE
Michele Chiari (16/03/2022) / Lorenza Bartoli / Francesco Marini (16/03/2022) / Sara Piacentini (16/03/2022)

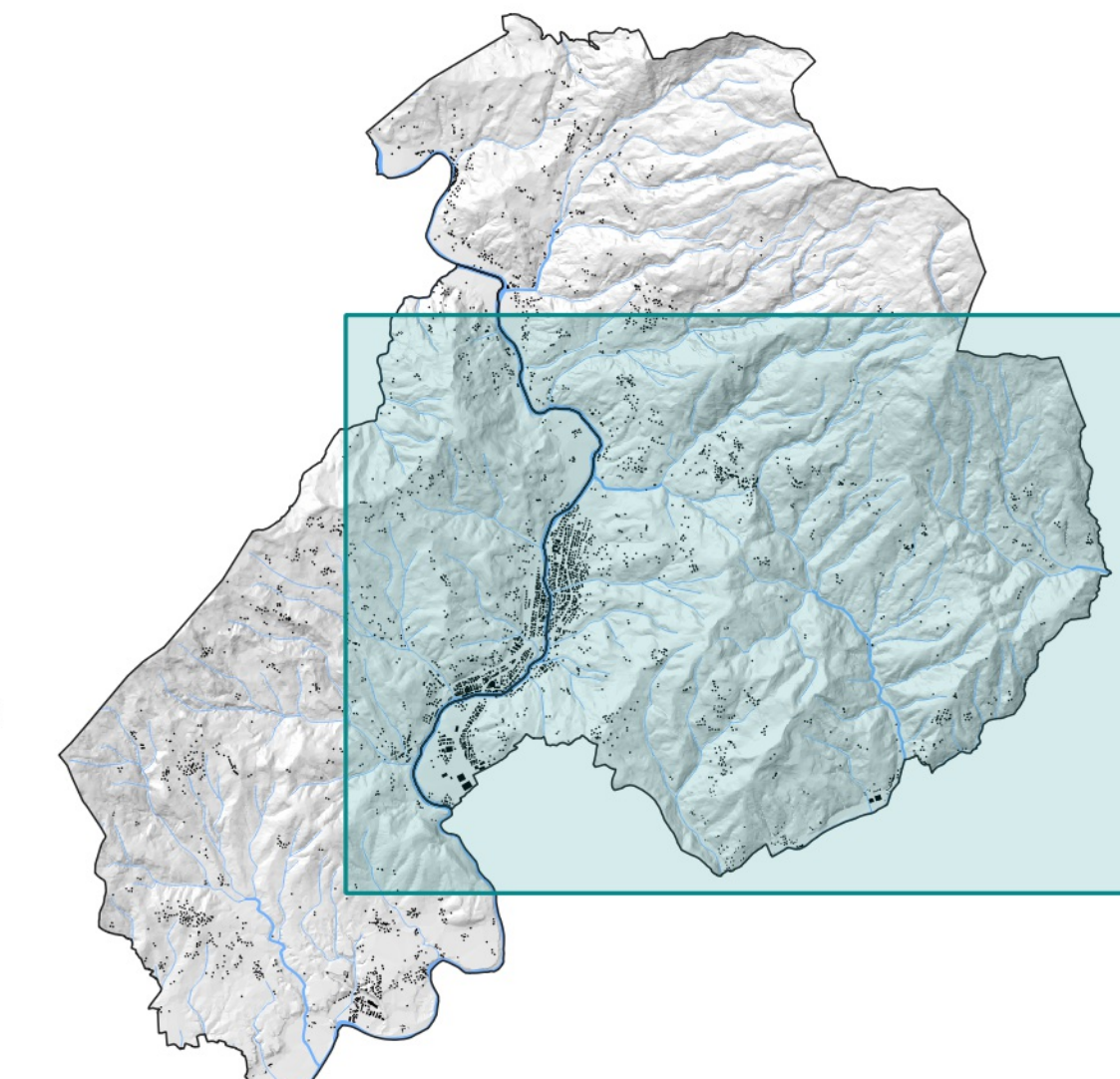

Struttura Insediativa
STA.03.c
-Modificata a seguito di osservazioni-

Scala: 1:10.000 Febbraio 2024

LEGENDA

Elementi di contesto

- Limite amministrativo
- Edificato storico

Infrastrutture

- Fermate ferroviarie
- Ferrovia
- Strada Statale
- Strada Provinciale
- Strada Comunale

Elementi della rete del verde urbano

- ▨ Aree a verde
- Formazioni lineari arboree/arbustive
- ◆ Individui arborei isolati

Gerarchia degli insediamenti

- Centri principali
- Centri secondari
- Nuclei minori
- Beni culturali

Morfotipi urbani della città precontemporanea

Morfotipi urbani a prevalente funzione residenziale e mista

- 1s1 - Tessuto storico - art.11, c.3, lett.d di cui all'elaborato STR.05 Disciplina del territorio
- 1s2 - Tessuto lineare storico - art.11, c.3, lett.b di cui all'elaborato STR.05 Disciplina del territorio

Morfotipi urbani della città contemporanea

Morfotipi urbani a prevalente funzione residenziale e mista

- 05 - Tessuto puntiforme - art.11, c.3, lett.c di cui all'elaborato STR.05 Disciplina del territorio
- 16 - Tessuto a tipologie miste - art.11, c.3, lett.d di cui all'elaborato STR.05 Disciplina del territorio
- 17 - Tessuto sfrangiato di margine - art.11, c.3, lett.e di cui all'elaborato STR.05 Disciplina del territorio

Morfotipi della città produttiva e specialistica

- 1p1 - Tessuto a proliferazione produttiva - art.11, c.3, lett.f di cui all'elaborato STR.05 Disciplina del territorio
- 1p2 - Tessuto a piattaforme produttive - commerciali - direzionali - art.11, c.3, lett.g di cui all'elaborato STR.05 Disciplina del territorio

Struttura insediativa riconosciuta dal PTCP

- Aggregati
- Ville e giardini
- Edilizia rurale di antica formazione

