

PIANO STRUTTURALE INTERCOMUNALE

COMUNE DI CARPOLINA
SINDACO e ASSESSORE ALL'URBANISTICA
Mass Fracanzani

COMUNE DI SUBBIANO
SINDACO
Irene Mariani
ASSESSORE ALL'URBANISTICA
Marcello Ratti

RESPONSABILE UNICO DEL PROCEDIMENTO
Alessandra Sica Flores

AUTONOMO COMPETENTE VAS
Oreste Frone

GARANTE DELL'INFORMAZIONE E DELLA PARTECIPAZIONE
Alessandra Sica Flores (04/03/2022)
Stefano Fracanzani (04/03/2022)

PROFESSIONALITÀ ESTERNE

ASPETTI URBANISTICI
Michele Chiari (04/03/2022)
Luca Pascarella (04/03/2022)

ASPETTI AGRO-FORISTALI
Irene Mariani

ASPETTI ECOLOGICI E ISERICI
Gestione - Coordinata e Servizi geologici
Luca Pascarella
Michele Chiari

ASPETTI IDROLOGICI IDRAULICI
Sergio Agostini (04/03/2022)
Luca Pascarella
Luca Pascarella

ASPETTI ARCHEOLOGICI
Francesco Tassi

ASPETTI DELLA VALUTAZIONE
Michele Chiari
Irene Mariani
Luca Pascarella (04/03/2022)
Luca Pascarella (04/03/2022)

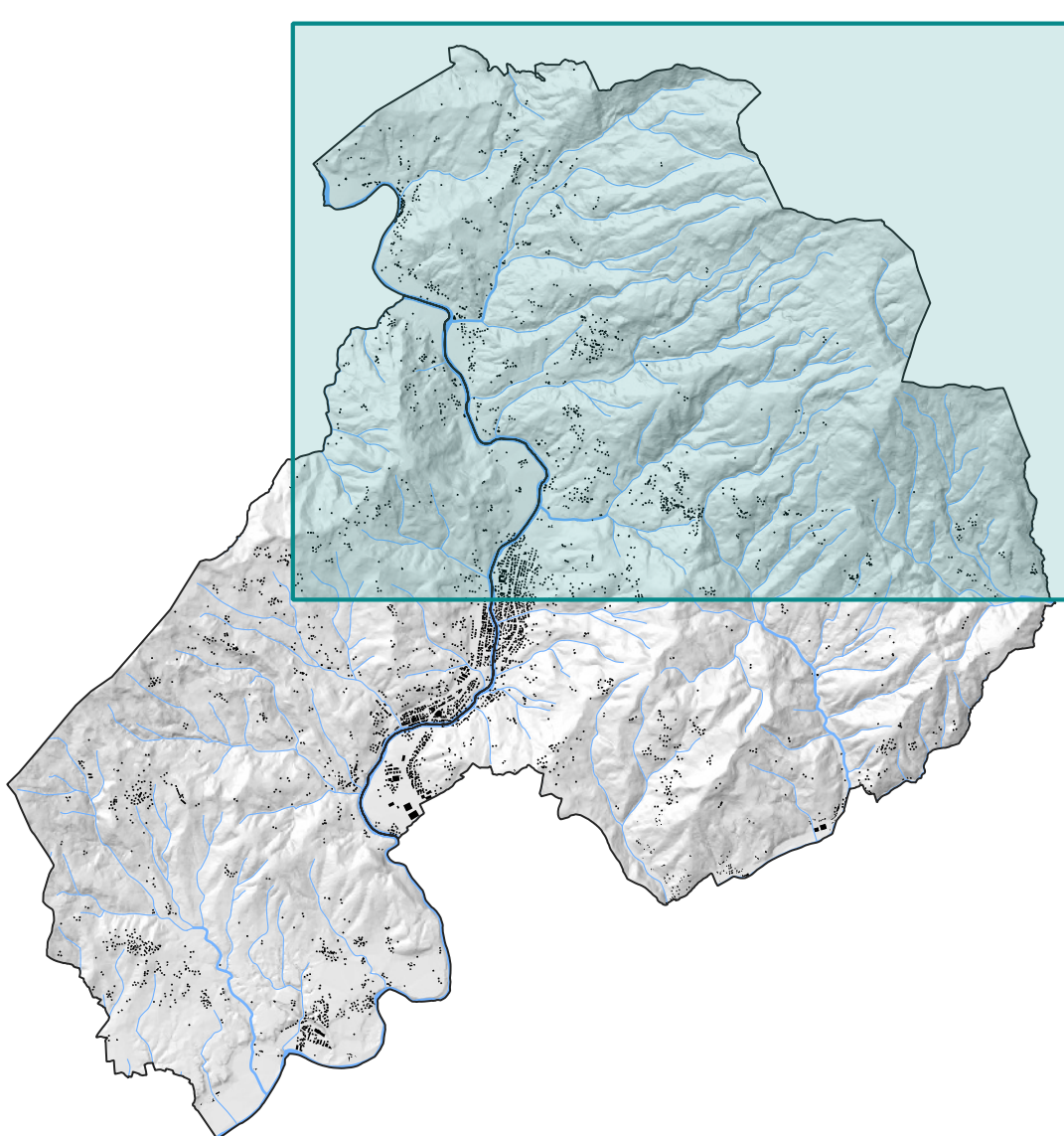

Adozione
Approvazione

Struttura agroforestale
STA.04.b
- Modificata a seguito di osservazioni -
Scala 1:10.000
Dicembre 2023

- LEGENDA**
- Morfotipi delle colture erbacee**
- 2 - Morfotipo delle praterie e dei pascoli di media montagna (Art. 12 c. 2a)**
- a prevalenza agricola
 - a prevalenza boscata
- 6 - Morfotipo dei seminativi semplificati di pianura o di fondovalle (Art. 12 c. 2b)**
- a prevalenza agricola
 - a prevalenza boschiva
- 7 - Morfotipo dei seminativi a maglia fitta di pianura e fondovalle (Art. 12 c. 2c)**
- a prevalenza agricola
 - a prevalenza boscata
- 10 - Morfotipo dei campi chiusi a seminativo e a prato di pianura e delle prime pendici collinari (Art. 12 c. 2d)**
- a prevalenza agricola
 - a prevalenza boschiva
- Morfotipi specializzati delle colture arboree**
- 12 - Morfotipo dell'olivicoltura (Art. 12 c. 2e)**
- a prevalenza agricola
 - a prevalenza boscata
- Morfotipi complessi delle associazioni colturali**
- 15 - Morfotipo dell'associazione tra seminativo e vigneto (Art. 12 c. 2f)**
- a prevalenza agricola
 - a prevalenza boscata
- 16 - Morfotipo del seminativo e oliveti prevalenti di collina (Art. 12 c. 2g)**
- a prevalenza agricola
 - a prevalenza boscata
- 18 - Morfotipo del mosaico collinare a oliveto e vigneto prevalenti (Art. 12 c. 2h)**
- a prevalenza agricola
 - a prevalenza boscata
- 21 - Morfotipo del mosaico culturale e particolare complesso di assetto tradizionale di collina e di montagna (Art. 12 c. 2i)**
- a prevalenza agricola
 - a prevalenza boscata
- territorio urbanizzato

