

COMUNE DI CAPOLUNA
 Sindaco: ...
 Assessore: ...

COMUNE DI SUBBIANO
 Sindaco: ...
 Assessore: ...

RESPONSABILE UNICO DEL PROCEDIMENTO
 Assessore: ...

AUTORITÀ COMPETENTE RAS
 Assessore: ...

DATI DI AGGIORNAMENTO E DELLA PARTECIPAZIONE
 Approvato dal Consiglio Comunale: ...

PROFESSIONISTI ESTERNE

ASPETTI URBANISTICI
 Michele Di ...

ASPETTI GEOLOGICI E IDROLOGICI
 ...

ASPETTI AMBIENTALI
 ...

ASPETTI DELLA VALUTAZIONE
 ...

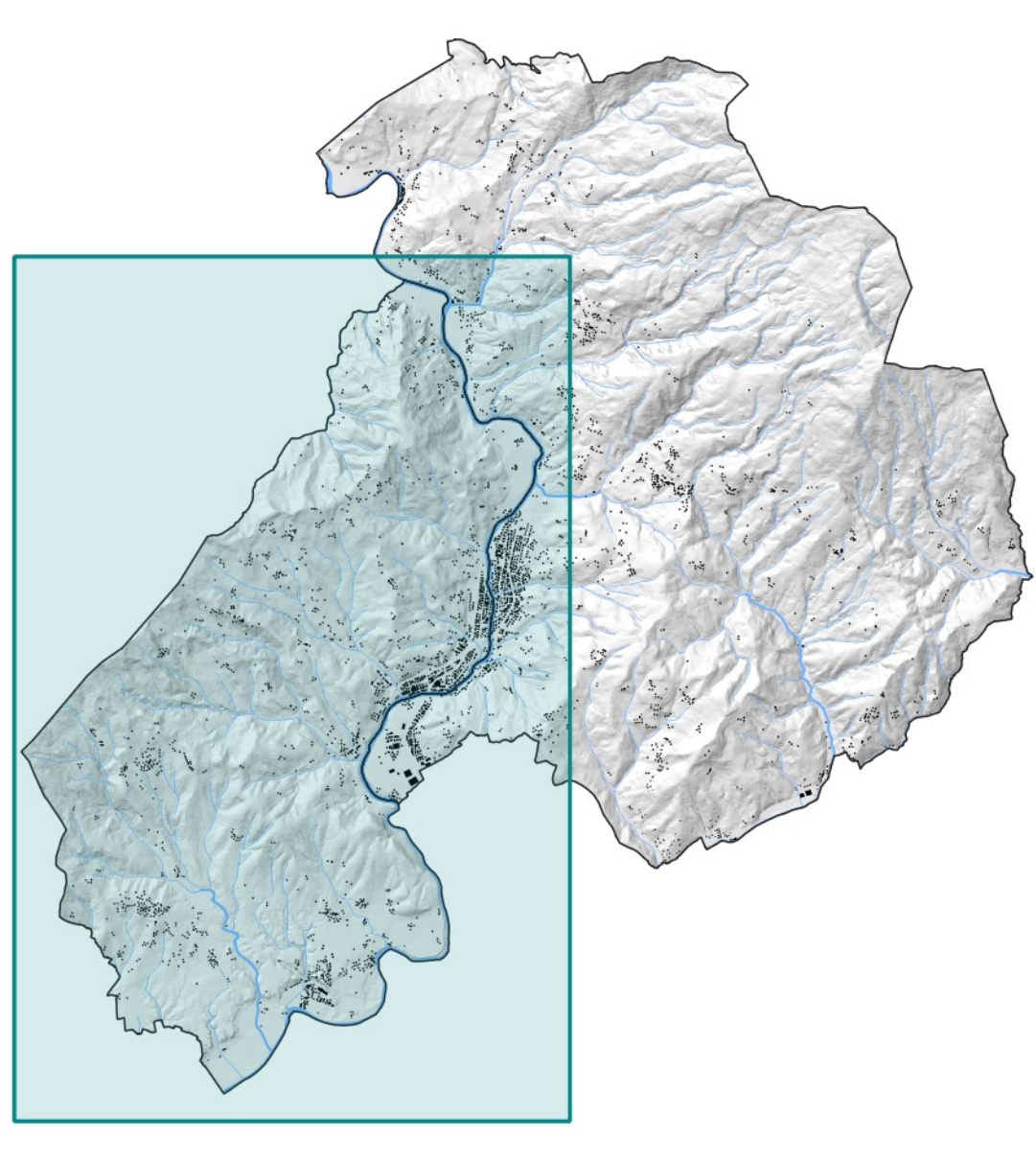

LEGENDA

Elementi di contesto

- Limite amministrativo
- Ville e giardini*
- Aggregati*

Territorio Urbanizzato

- ▭ Perimetro del territorio urbanizzato
- Aree di cui all'art.4, c.3 della L.R.65/2014
- Aree di cui all'art.4, c.4 della L.R.65/2014

Territorio Rurale

- Territorio rurale
- Nuclei rurali
- Nuclei storici
- Ambiti di pertinenza dei centri e nuclei storici
- Ambiti periferici
- Aree di pertinenza degli aggregati storici
- Aree di pertinenza di Ville e giardini "di non comune bellezza"
- Edilizia rurale di antica formazione*

*VTPC di Arezzo approvato con DCP 37/2022

