

PIANO STRUTTURALE INTERCOMUNALE

COMUNE DI CAPOLOMA
SINDACO E SINDACI ALL'UBERANISTICA
Maurizio Franceschini

COMUNE DI SUBBIANO
SINDACO
Hans Stabert
ASSESSORI ALL'UBERANISTICA
Marta Ratti

RESPONSABILE UNICO DEL PROCEDIMENTO
Antonella Sica Flores

AUTONOMO COMPONENTE VAS
Diletta Frone

GARANTE DELL'INFORMAZIONE E DELLA PARTECIPAZIONE
Aspetto Qualità (dal 15/05/2019 al 30/05/2021)
Silvana Franzoni (dal 31/12/2022)

PROFESSIONALITÀ ESTERNE

ASPETTI URBANISTICI
Michele Chiari (preparazione cartografia)
Sara Piacentini (dal 03/01/2022)

ASPETTI AGRO-FORASTIERI
Lorenza Bartoli

ASPETTI GEOLOGICI E SISMICI
Gestione - Consulenza e Servizi geologici
Lorenza Bartoli

ASPETTI ARCHEOLOGICI
Francesco Terzi

ASPETTI DELLA VALUTAZIONE
Michele Chiari
Hans Stabert
Lorenza Bartoli
Francesco Terzi (dal 03/01/2022)
Sara Piacentini (dal 03/01/2022)

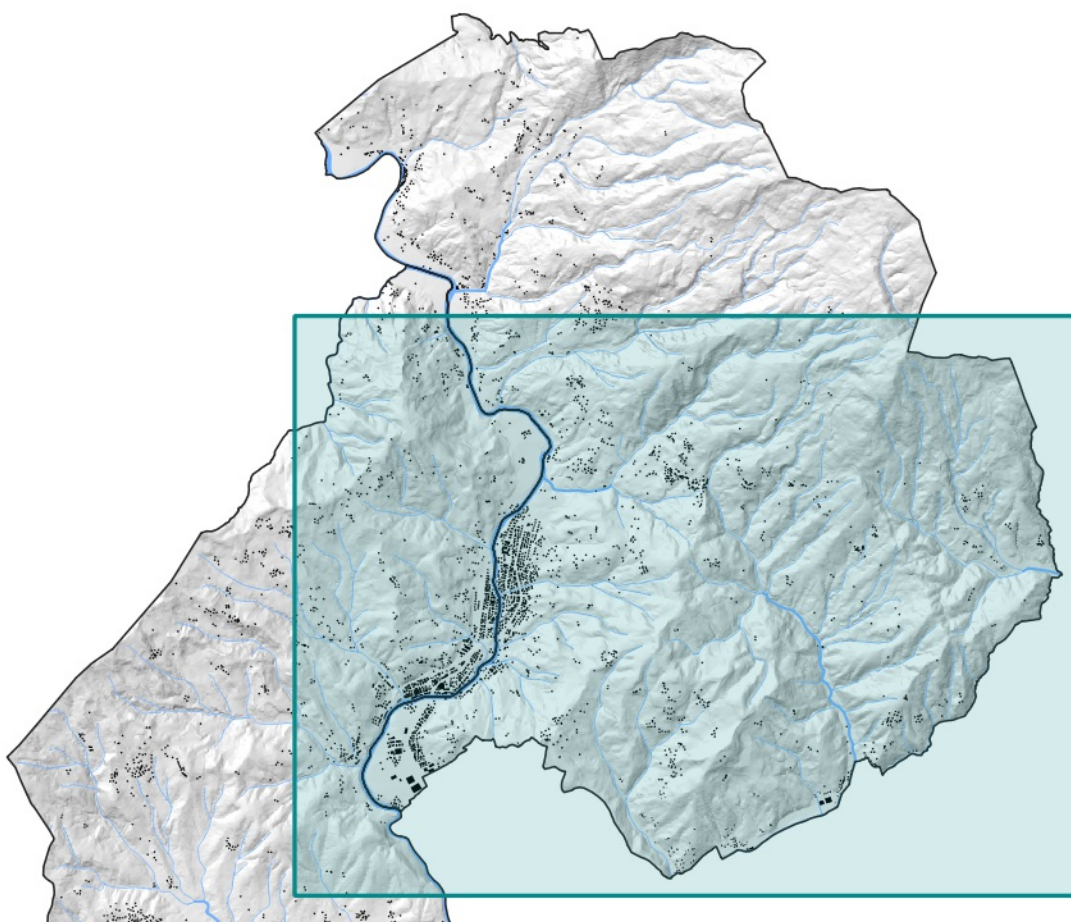

Adozione

Approvazione

STA.07.c

Territorio urbanizzato e territorio rurale
-Modificata a seguito di osservazioni-

Scala 1:10.000

Dicembre 2023

- LEGENDA**
- Elementi di contesto**
- Limite amministrativo
 - Ville e giardini*
 - Aggregati*
- Territorio Urbanizzato**
- Perimetro del territorio urbanizzato
 - Aree di cui all'art.4, c.3 della L.R.65/2014
 - Aree di cui all'art.4, c.4 della L.R.65/2014
- Territorio Rurale**
- Territorio rurale
 - Nuclei rurali
 - Nuclei storici
 - Ambiti di pertinenza dei centri e nuclei storici
 - Ambiti perurbani
 - Aree di pertinenza degli aggregati storici
 - Aree di pertinenza di Ville e giardini "di non comune bellezza"
 - Edilizia rurale di antica formazione*
- *PTCP di Arezzo approvato con DCP 37/2022

