PIANO STRUTTURALE INTERCOMUNALE

CAPOLONA
SUBBIANO

arch. Michela Chiti

Firmato digitalmente
da: Michela Chiti
Data: 30/01/2024
22:55:09

COMUNE DI CAPOLONA
SINDACO E ASSESSORE ALL'URBANISTICA
Mario Fiorentini

COMUNE DI SUBBIANO
SINDACO
Ilaria Matteoni
ASSESSORE ALL'URBANISTICA
Marcello Rulli

RESPONSABILE UNICO DEL PROCEDIMENTO
Alessandro Sara Blanco

AUTORITA' COMPETENTE VAS
Cristina Frosini

GARANTE DELL'INFORMAZIONE E DELLA PARTECIPAZIONE
Angelo Cappiello (dal 16/03/2020 al 31/12/2020)
Simone Franci (dal 01/12/2020)

PROFESSIONALITÀ ESTERNE

ASPETTI URBANISTICI
Michela Chiti (progettista coordinatore)
Sara Pianacciolli (fino al 13/01/2022)
Lorenzo Bartali

ASPETTI AGRO-FORESTALI
Ilaria Scatarzi

ASPETTI GEOLOGICI E SISMICI
Geotecno - Consulenza e Servizi geologici
Luciano Lazzeri
Nicolò Sbolci

ASPETTI IDROLOGICI-IDRAULICI
Sergiando Ingegneria Studio Tecnico Associato
Leonardo Marsal
Luca Rinaldi

ASPETTI ARCHEOLOGICI
Francesca Trevisi

ASPETTI DELLA VALUTAZIONE
Michela Chiti
Ilaria Scatarzi
Lorenzo Bartali
Fernando Nuovo (dal 03/01/2022)
Sara Pianacciolli (fino al 13/01/2022)

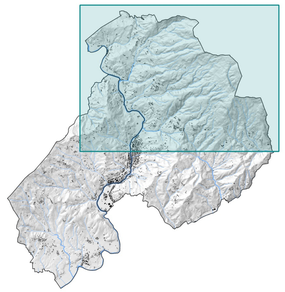

Adozione

Approvazione

STR.01.b

Luoghi del territorio
-Modificata a seguito di osservazioni-

Scala 1:10.000

Dicembre 2023

LEGENDA

Elementi di contesto

- Limiti amministrativi

Tessitura dell'agromosaico

- Fitto
- medio
- largo

Uso del suolo

- Aree verdi urbane
- Seminativi - vivai - serre - orti
- Vigneti
- Aree boscate
- Prati - pascoli
- Oliveti - frutteti
- Corsi e specchi d'acqua

I luoghi
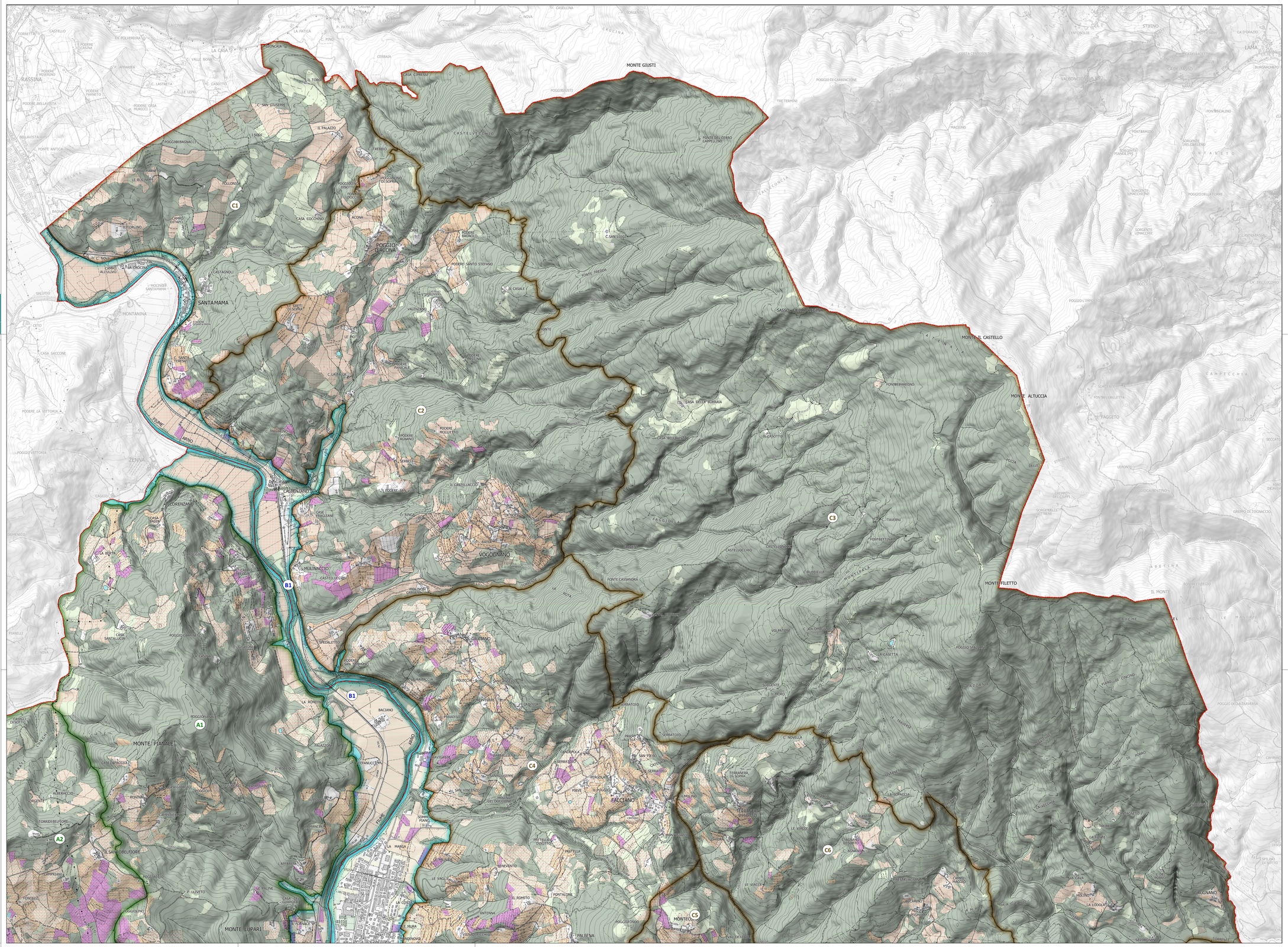
- a1 - Il luogo delle pendici di Monte Pianale
- a2 - Il luogo delle colline di Belfiore
- a3 - Il luogo delle colline di Casavecchia
- a4 - Il luogo delle colline di Pieve San Giovanni
- b1 - Il luogo del fondovalle tra Santa Mama e Castelnuovo
- b2 - Il luogo del fondovalle di Castelluccio
- b3 - Il luogo del fondovalle di Ca' di Buffa e Chiaveretto
- c1 - Il luogo delle colline di Santa Mama
- c2 - Il luogo delle colline di Poggio d'Acona
- c3 - Il luogo delle pendici dell'Alpe di Catenaia
- c4 - Il luogo delle colline di Giuliano, Falciano, Palbena
- c5 - Il luogo delle pendici di Montegiovi
- c6 - Il luogo delle colline di Terranera, Fighille e Piaggia di Sopra