

**PIANO STRUTTURALE INTERCOMUNALE**

**COMUNE DI CAPOLONA**  
SINDACO E ASSESSORE ALL'URBANISTICA  
Mario Francesconi

**COMUNE DI SUBBIANO**  
SINDACO  
Raffaella Mattioli  
ASSESSORE ALL'URBANISTICA  
Marta Sisti

**RESPONSABILE UNICO DEL PROCEDIMENTO**  
Alessandro Sara Bianca

**AUTORITÀ COMPETENTI VAS**  
Chiara Frasci

**GARANTE DELL'INFORMAZIONE E DELLA PARTECIPAZIONE**  
Angelo Quattrone (dal 03/01/2022 al 31/12/2022)  
Simone Frasci (dal 31/12/2022)

**PROFESSIONISTI ESTERNE**

**ASPETTI URBANISTICI**  
Michele Chiari (progettista coordinatore)  
Sara Francesconi (dal 03/01/2022)  
Lorenza Baruffi

**ASPETTI AGRO-FORISTALI**  
Marta Sisti

**ASPETTI ECOLOGICI E SICUREZZA**  
Caterina Casanovi e Servizi geologici  
Lorenzo Lupatini  
Nicola Sisti

**ASPETTI IDROLOGICI-IDRAULICI**  
Sergio Invernizzi (Studio Tecnico Animateo)  
Lorenza Baruffi  
Luca Rosadini

**ASPETTI ARCHEOLOGICI**  
Francesca Frasci

**ASPETTI DELLA VALUTAZIONE**  
Michele Chiari  
Sara Francesconi  
Lorenza Baruffi  
Emanuele Venturi (dal 03/01/2022)  
Sara Francesconi (dal 03/01/2022)

Adozione

Approvazione

SISTEMA IDRAULICO 1-SUBBIANO NORD

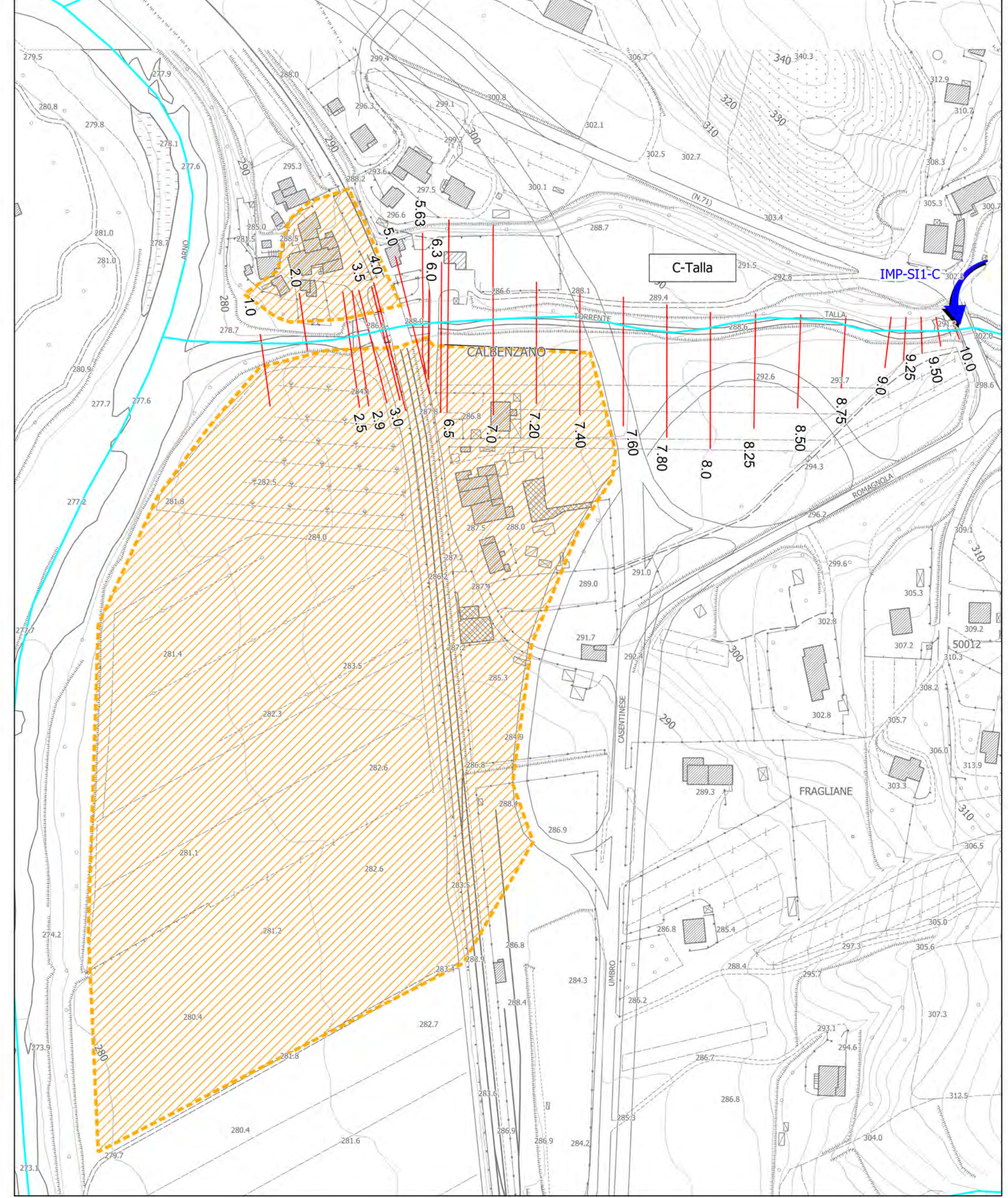
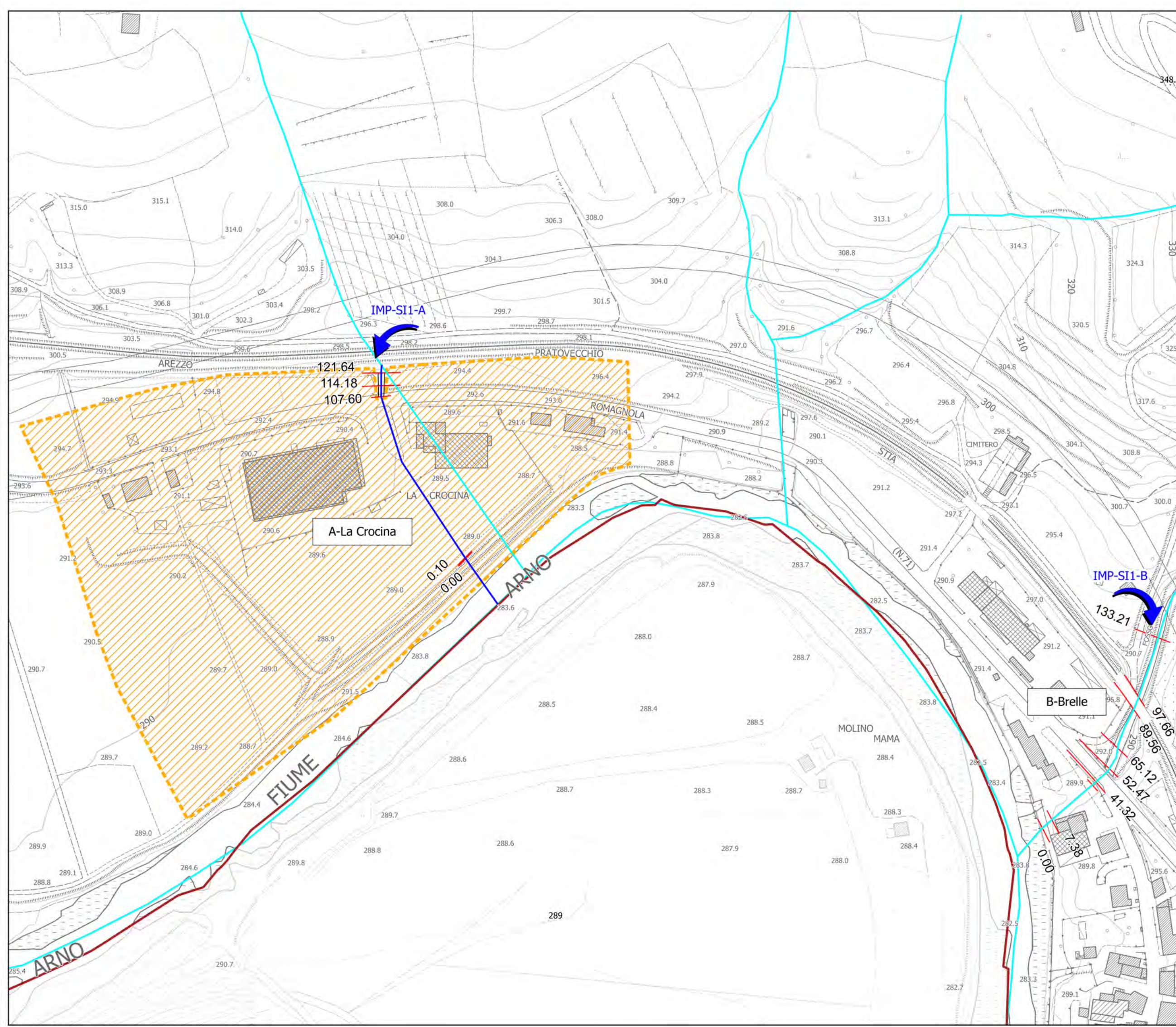

**QC.ID.01.a**

Modello Idraulico - Sistema Subbiano Nord - Sistema Subbiano Centro Abitato - Sistema Loc. Ponte Caliano

Scala 1:2.000

Marzo 2023

**LEGENDA**

**Elementi di contesto**

- Confine Comunale

**Reticolo Idrografico**

- Reticolo idrografico di cui all'art.22, comma 2, lettera e), della L.R. n.79 del 27/12/2012, aggiornato e approvato dalla Delibera del Consiglio 105/2022.
- Reticolo idrografico Rilevato
- Zone di studio interessate da perimetrazione idraulica derivata da studi idrologico-idraulici di dettaglio (vedi relazione Idrologico-Idraulica)
- Sezioni trasversali

**STRUTTURE DEL MODELLO**

- Connesione idraulica
- Sforatori laterali
- Tombini

**Immissioni idrologiche**

- IMP-SIX-Y Immissione puntuale
- X= sistema idraulico
- Y= corso d'acqua

SISTEMA IDRAULICO 2-SUBBIANO CENTRO

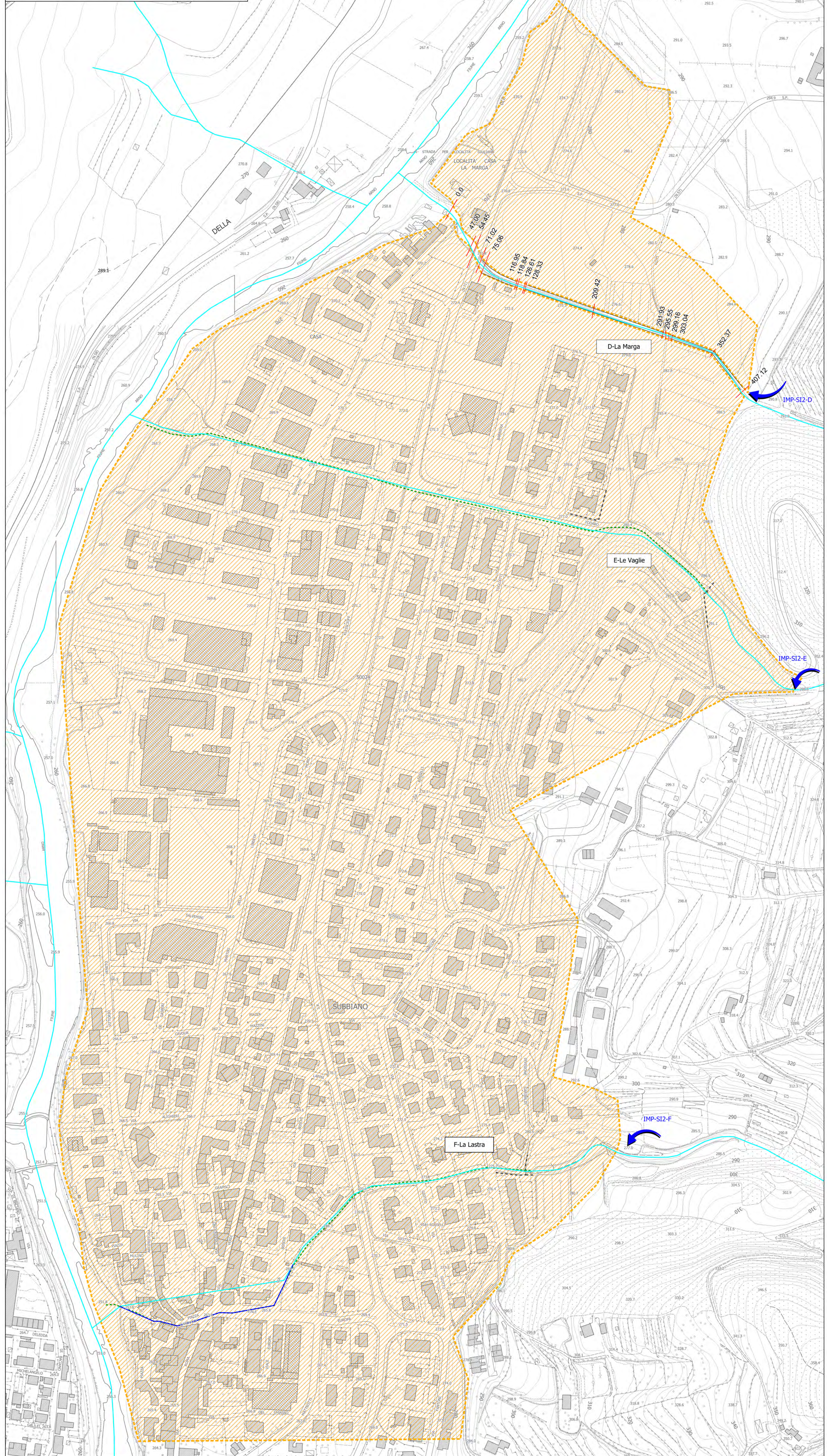

SISTEMA IDRAULICO 3-LOC. PONTE CALIANO

