

**PIANO STRUTTURALE INTERCOMUNALE**

**COMUNE DI CAROLINA**  
 SINDACO E ASSISISTENTE AL VICEPRESIDENTE  
 Massimo Pizzarello

**COMUNE DI SUBBIANO**  
 SINDACO  
 Maria Maddalena  
 ASSISISTENTE AL VICEPRESIDENTE  
 Marcello Ratti

**RESPONSABILE UNICO DEL PROCEDIMENTO**  
 Alessandra Sica Filippi

**AUTENTICHI COMPONENTI VAS**  
 Cristina Frone

**GARANTE DELL'INFORMAZIONE E DELLA PARTECIPAZIONE**  
 Anna Caporali (titolo di studio del 20/10/2020)  
 Emma Franz (titolo di studio del 20/10/2020)

**PROFESSIONALITÀ ESTERNE**

**ASPETTI IRRORIGRATICI**  
 Monica Chiari (preparata con contributo)  
 Sara Pizzarello (titolo di studio del 03/01/2022)  
 Lorenzo Bartoli

**ASPETTI ARBOREI**  
 Irene Scatena

**ASPETTI ECOLOGICI E IDRICI**  
 Gestione - Consulenza e Servizi geologici  
 Leonardo Laueri  
 Nicola Sisti

**ASPETTI IDROLOGICI**  
 Sergio Agostini  
 Daniele Frone  
 Alessandra Sica Filippi  
 Sara Pizzarello

**ASPETTI ARCHEOLOGICI**  
 Francesco Tosti

**ASPETTI DELLA VALUTAZIONE**  
 Monica Chiari  
 Maria Scatena  
 Lorenzo Bartoli  
 Emma Franz (titolo di studio del 03/01/2022)  
 Sara Pizzarello (titolo di studio del 03/01/2022)

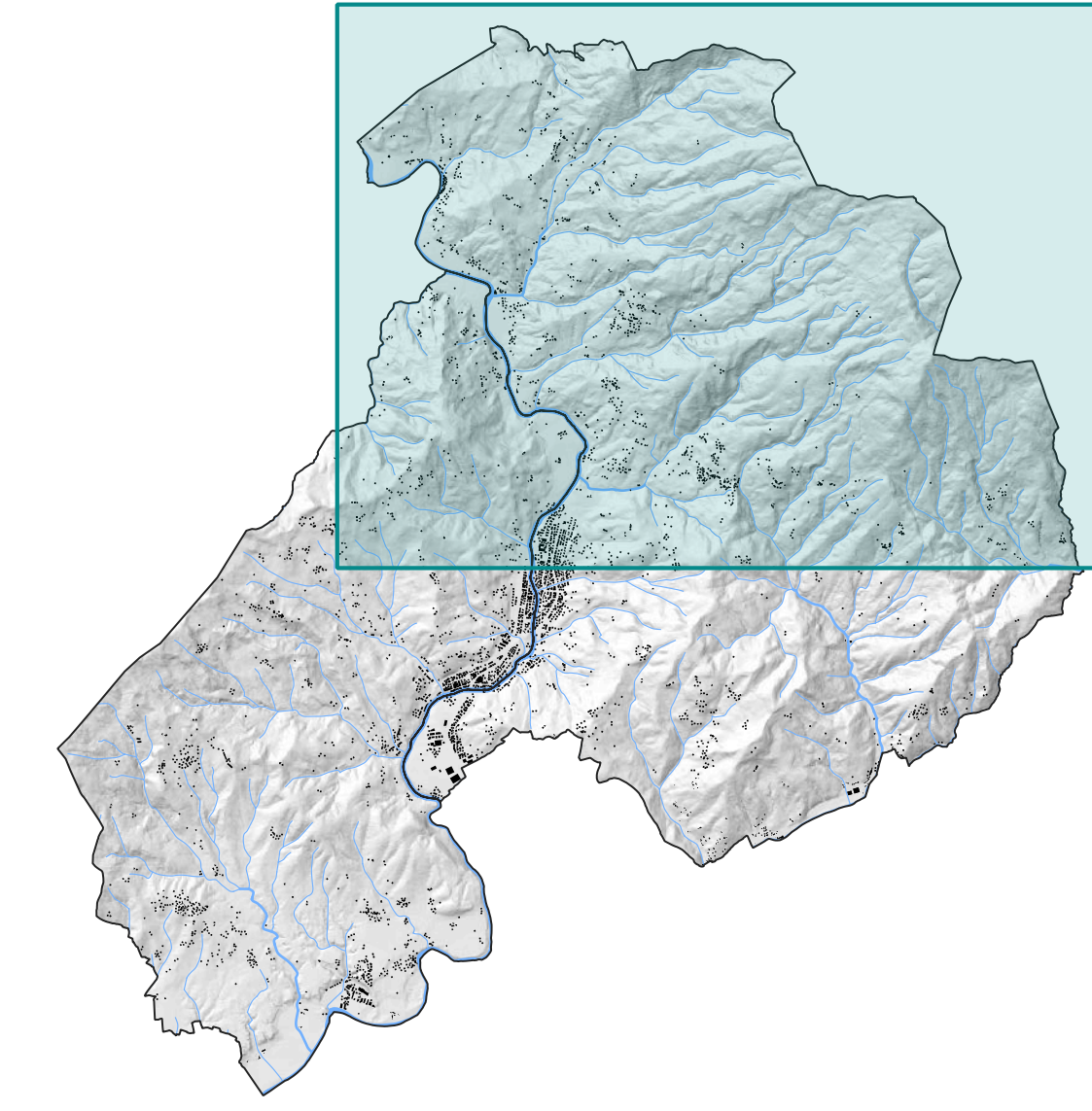

Adozione

Approvazione

**QC.IN.01.b**

Carta delle evidenze archeologiche

Scala 1:10.000

Marzo 2023

**LEGENDA**

- Periodo storico**
- preistorico
  - etrusco
  - romano
  - medievale
  - moderno
  - contemporaneo
- sito con evidenze di più periodi
- sito vincolato
- 12 identificativo della scheda descrittiva
- 12 identificativo della scheda descrittiva con pubblicazione scientifica
- Aree tutelate per legge - Lett. m) - Le zone di interesse archeologico

