

# PIANO STRUTTURALE INTERCOMUNALE

**COMUNE DI CAPOLONA**  
SINDACO E SOTTOSCRITTORE ALL'URBANISTICA  
Marta Francesconi

**COMUNE DI SOBBIANO**  
SINDACO  
Marta Francesconi  
ASSESSORE ALL'URBANISTICA  
Marta Ruffi

**RESPONSABILE UNICO DEL PROCEDIMENTO**  
Alessandra Sica Flores

**AUTORITÀ COMPETENTE VAS**  
Cristina Frone

**GARANTE DELL'INFORMAZIONE E DELLA PARTECIPAZIONE**  
Aspetto Qualità (dal 16/03/2020 al 31/03/2021)  
Silvana Franchi (dal 31/12/2020)

**PROFESSIONALITÀ ESTERNE**

**ASPETTI URBANISTICI**  
Michele Chiari (progettista coordinatore)  
Sara Pavesani (dal 03/01/2022)  
Lorenzo Bartoli

**ASPETTI ASSETTO FOSSELLI**  
Marta Francesconi

**ASPETTI IDROLOGICI E IDRAULICI**  
Giovanna Agostini, Davide Franceschi, Alessandra Ruffi, Sara Francesconi

**ASPETTI ARCHEOLOGICI**  
Francesco Terzi

**ASPETTI DELLA VALUTAZIONE**  
Michele Chiari  
Marta Francesconi  
Lorenzo Bartoli  
Francesco Terzi (dal 03/01/2022)  
Sara Pavesani (dal 03/01/2022)

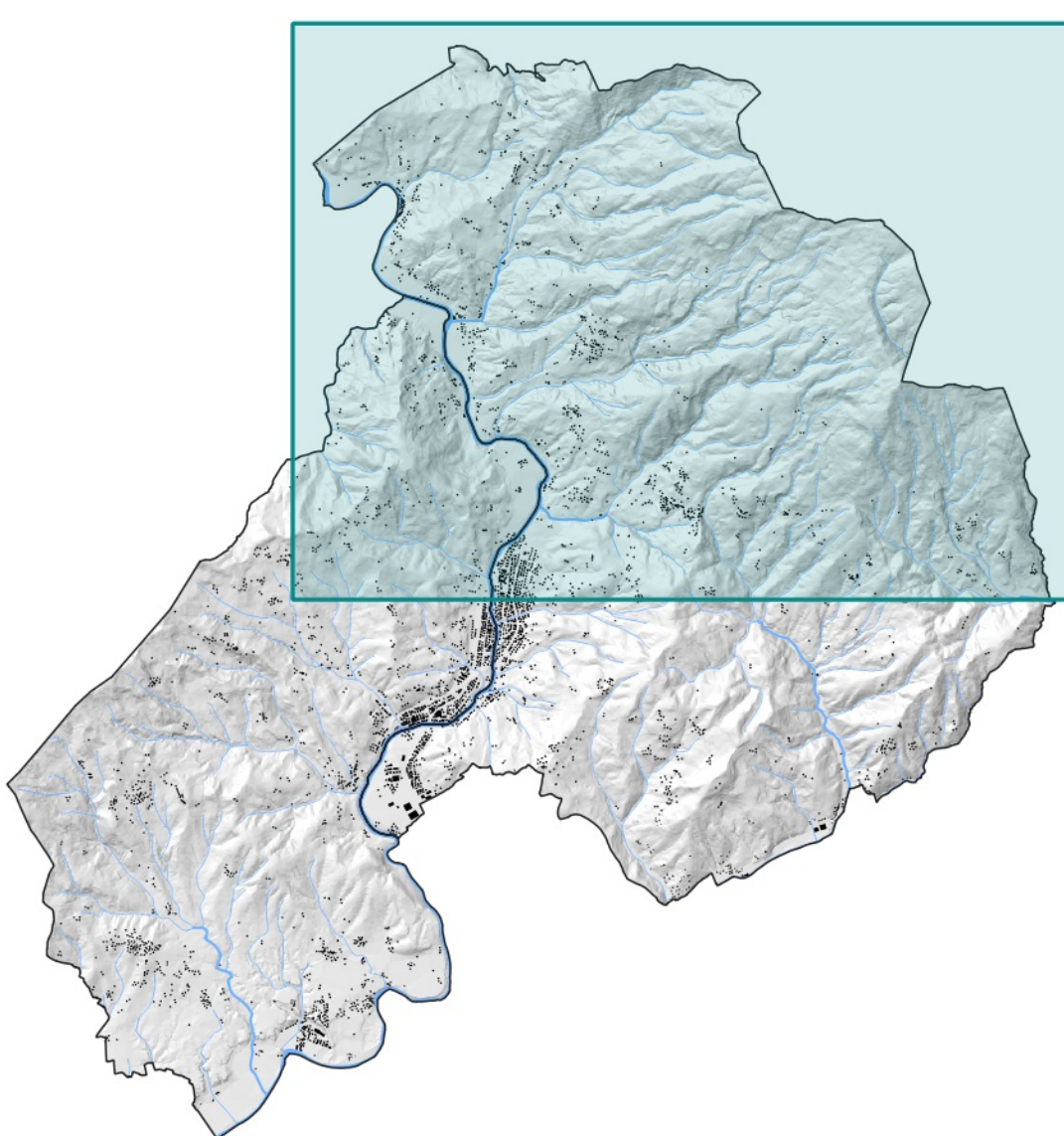

Adozione

Approvazione

**QC.IN.02.b** Periodizzazione dei sedimi edilizi e delle infrastrutture

Scala 1:10.000

Marzo 2023

**LEGENDA**

**Elementi di contesto**

- Limiti amministrativi
- Strade
- Ferrovia
- Corri e specchi d'acqua

**Sedimi edilizi**

- Presente al Catasto Generale Toscano
- Presente al 1954
- Presente al 1978
- Presente al 1996
- Presente al 2019

**Infrastrutture**

- Presente al Catasto Generale Toscano
- Presente al 1954
- Presente al 1978
- Presente al 1996
- Presente al 2019

