

**PIANO STRUTTURALE INTERCOMUNALE**

**COMUNE DI CAPOLONA**  
SINDACO E ASSESSORE ALL'URBANISTICA  
Mario Francesconi

**COMUNE DI SUBBIANO**  
SINDACO  
Ilaria Mattesini  
ASSESSORE ALL'URBANISTICA  
Marcello Ralli

**RESPONSABILE UNICO DEL PROCEDIMENTO**  
Alessandra Sara Bianco

**AUTORITA' COMPETENTE VAS**  
Cristina Fresini

**GARANTE DELL'INFORMAZIONE E DELLA PARTECIPAZIONE**  
Angelo Capalbo (dal 10/03/2020 al 31/12/2020)  
Simone Franci (dal 31/12/2020)

**PROFESSIONALITA' ESTERNE**

**ASPETTI URBANISTICI**  
Michela Chiti (progettista coordinatore)  
Sara Piancastelli (fino al 03/01/2022)  
Lorenzo Bartali

**ASPETTI AGRO-FORESTALI**  
Ilaria Scatarzi

**ASPETTI GEOLOGICI E SISMICI**  
Geotecno - Consulenza e Servizi geologici  
Luciano Lazzari  
Nicolo' Sbolci

**ASPETTI IDROLOGICI-IDRAULICI**  
Sorgente Ingegneria Studio Tecnico Associato  
Leonardo Marini  
Luca Rosadini

**ASPETTI ARCHEOLOGICI**  
Francesco Trenti

**ASPETTI DELLA VALUTAZIONE**  
Michela Chiti  
Ilaria Scatarzi  
Lorenzo Bartali  
Emanuele Montini (dal 03/01/2022)  
Sara Piancastelli (fino al 03/01/2022)

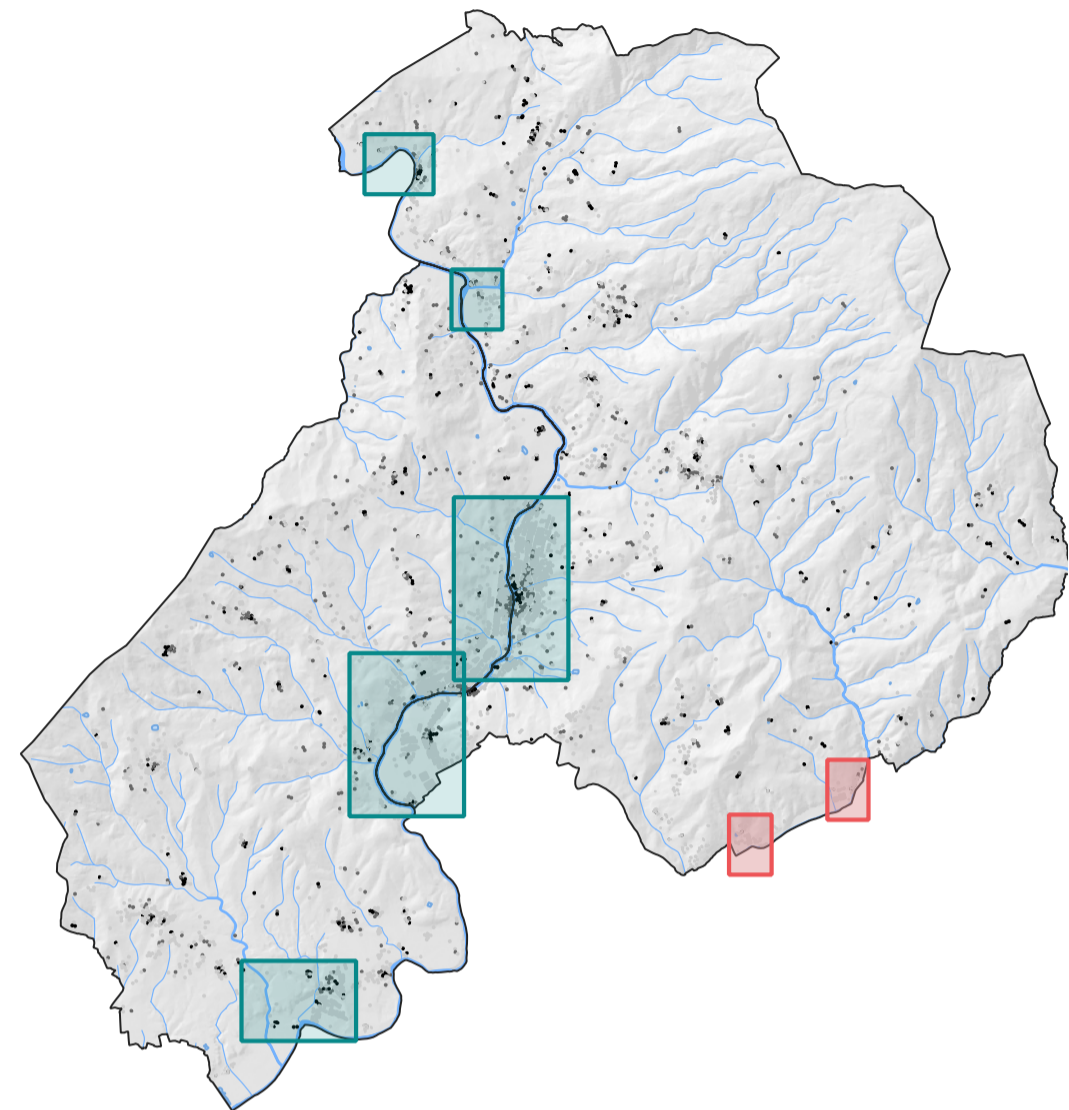

Adozione

Approvazione

**STR.ID.02.g**

Carta della Magnitudo idraulica  
Compassone - Chiaveretto

Scala 1:2.000

Marzo 2023

**LEGENDA**

- Elementi di contesto**
- Confine Comunale
- Reticolo Idrografico**
- Reticolo idrografico di cui l'art.22, comma 2, lettera e), della L.R. n.79 del 27/12/2012, aggiornato e approvato dalla Delibera di Consiglio 103/2022
  - Reticolo idrografico Rilevato
- Magnitudo Idraulica DPGR 5/R del 30 Gennaio 2020**
- Magnitudo idraulica moderata
  - Magnitudo idraulica severa
  - Magnitudo idraulica molto severa

