

**PIANO STRUTTURALE INTERCOMUNALE**

**COMUNE DI CARPOLONA**  
SINDACO E RESPONSABILE AMMINISTRATIVO  
Marta Francesconi

**COMUNE DI SOBBIANO**  
SINDACO  
Marta Francesconi  
ASSESSORE AMMINISTRATIVO  
Maurizio Ruffi

**RESPONSABILE UNICO DEL PROCEDIMENTO**  
Alessandro Sani (Piano)

**AUTONOME COMPETENZE VAS**  
Dott. Silvia Frangi

**GARANTE DELL'INFORMAZIONE E DELLA PARTECIPAZIONE**  
Angelo Scuderi (dal 03/01/2022 al 31/03/2022)  
Domenico Frangi (dal 31/03/2022)

**PROFESSIONALITÀ ESTERNE**

**ASPETTI IRRADIANTICI**  
Michele Chiari (grafologia coordinata)  
Sara Piancastelli (dal 03/01/2022)

**ASPETTI ARBOREALI**  
Marta Francesconi

**ASPETTI GEOMORFICI E IDRAULICI**  
Dott. Roberto C. Casarini e Dott. Roberto C. Casarini

**ASPETTI IDROLOGICI**  
Sergio Agostini (Dott. Roberto Casarini)

**ASPETTI ARCHITETTONICI**  
Francesco Frangi

**ASPETTI DELLA VALUTAZIONE**  
Michele Chiari  
Marta Francesconi  
Lorenzo Baroni

**Emmanuel Martini (dal 03/01/2022)**  
Sara Piancastelli (dal 03/01/2022)

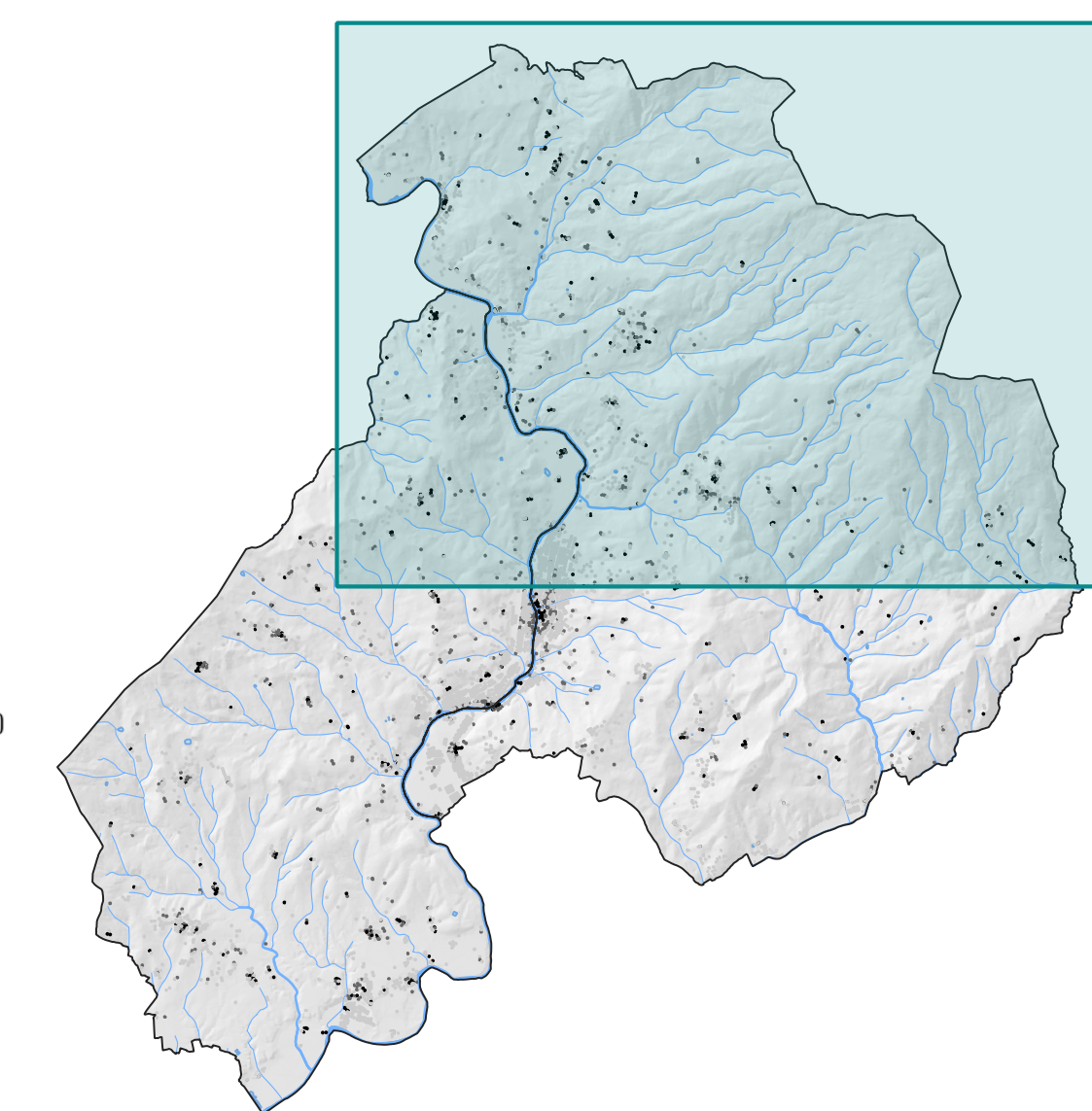

Adozione

Approvazione

**STR.ID.05.b** Carta delle aree presidiate da sistemi arginali, comprensiva delle aree di fondovalle fluviale

Scala 1:10.000      Marzo 2023

**LEGENDA**

**Elementi di contesto**

- Confine Comunale
- Limite distretto idrografico Appennino Settentrionale/Appennino Centrale
- Aree di studio interessate da perimetrazione idraulica derivata da studi idrologico-idraulici di dettaglio

**Reticolo Idrografico**

- Reticolo idrografico di cui l'art.22, comma 2, lettera e), della L.R. n.79 del 27/12/2012, aggiornato e approvato dalla Delibera di Consiglio 103/2022.
- Reticolo idrografico Rilevato

**Aree presidiate da sistemi arginali e aree di fondovalle fluviale**  
DPGR 5/R del 30 Gennaio 2020

- Aree presidiate da sistemi arginali
- Aree di fondovalle fluviale

