

PIANO STRUTTURALE INTERCOMUNALE

COMUNE DI CAROLINA
SINDACO E SINDACI ALTERNATIVI
Marta Proietti

COMUNE DI SUBBIACO
SINDACO
Marta Proietti
ASSISSE ALL'URBANISTICA
Marta Proietti

RESPONSABILE UNICO DEL PROCEDIMENTO
Antonio Sica Flores

AUTOMIK COMPETENTE VAS
Claudia Frone

GARANTE DELL'INFORMAZIONE E DELLA PARTECIPAZIONE
Marta Proietti (Decreto del Sindaco n. 100/2023)
Sonia Frone (del 20/12/2023)

PROFESSIONALITÀ ESTERNE

ASPETTI URBANISTICI
Michele Chi (Dipartimento Urbanistico)
Sara Pisanelli (del 03/01/2023)
Lorenza Bartoli

ASPETTI AGRO-FORISTALI
Marta Proietti

ASPETTI IDROLOGICI E IDRAULICI
Giovanni Agostini (Dipartimento Urbanistico)
Lorenza Bartoli (del 03/01/2023)
Sara Pisanelli (del 03/01/2023)

ASPETTI ARCHEOLOGICI
Francesco Terzi

ASPETTI DELLA VALUTAZIONE
Michele Chi (Dipartimento Urbanistico)
Lorenza Bartoli (del 03/01/2023)
Sara Pisanelli (del 03/01/2023)

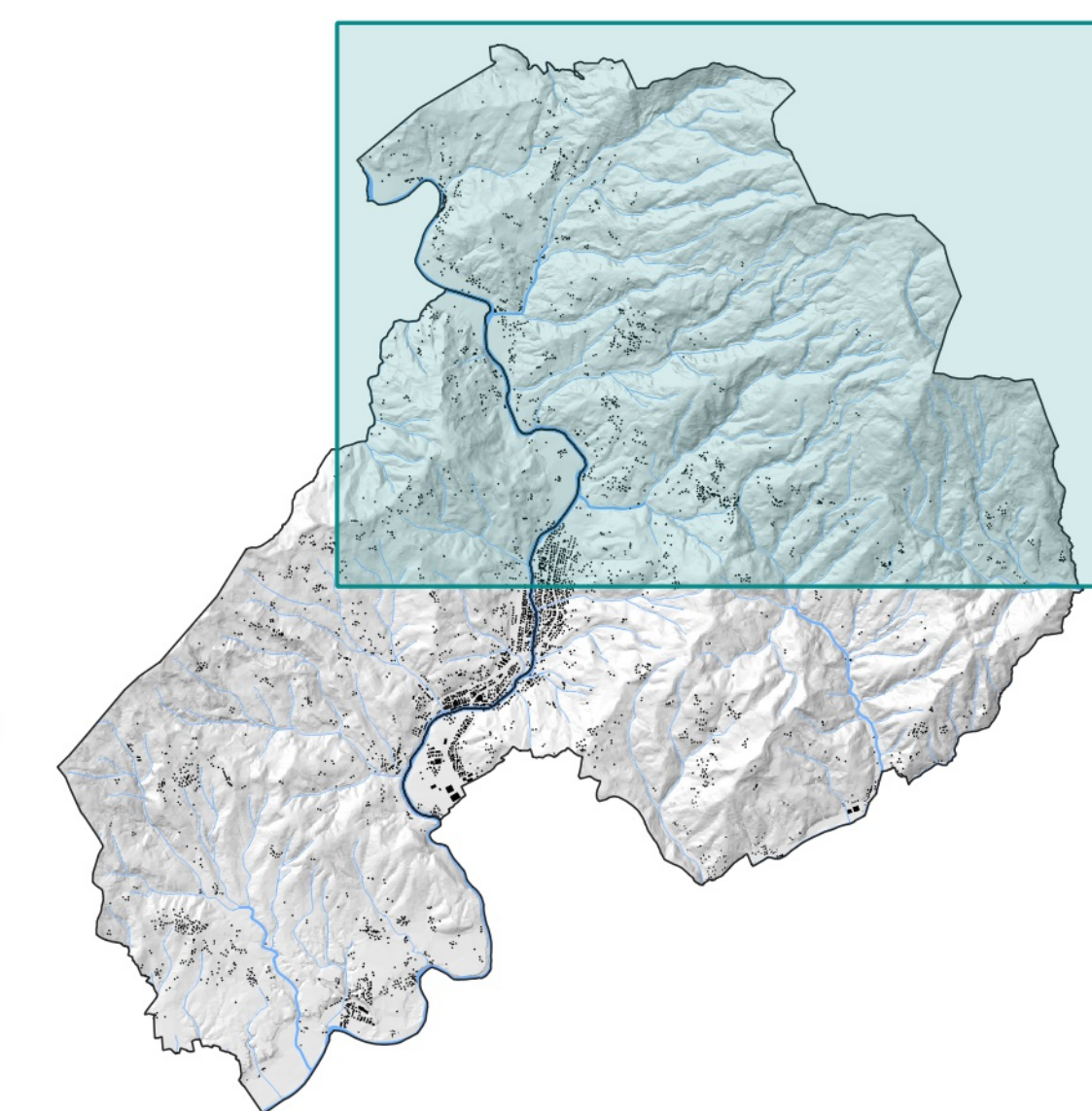

Adozione

Approvazione

STR.01.b Luoghi del territorio

Scala 1:10.000

Marzo 2023

LEGENDA

Elementi di contesto

- Limiti amministrativi

Tessitura dell'agrosomaico

- fitto
- medio
- largo

Uso del suolo

- Aree verdi urbane
- Seminativi - vivali - serre - orti
- Vigneti
- Aree boscate
- Prati - pascoli
- Oliveti - frutteti
- Corsi e specchi d'acqua

I luoghi

- a1 - Il luogo delle pendici di Monte Pianale
- a2 - Il luogo delle colline di Belfore
- a3 - Il luogo delle colline di Casavecchia
- a4 - Il luogo delle colline di Pieve San Giovanni
- b1 - Il luogo del fondovalle tra Santa Mama e Castelnuovo
- b2 - Il luogo del fondovalle di Castelluccio
- b3 - Il luogo del fondovalle di Ca' di Buffa e Chivaretto
- c1 - Il luogo delle colline di Santa Mama
- c2 - Il luogo delle colline di Poggio d'Acona
- c3 - Il luogo delle pendici dell'Alpe di Catenaia
- c4 - Il luogo delle colline di Giuliano, Falciano, Palbena
- c5 - Il luogo delle pendici di Montegiovi
- c6 - Il luogo delle colline di Terranera, Figulle e Piaggia di Sopra

