

PIANO STRUTTURALE INTERCOMUNALE

COMUNE DI CAPOLONA
SINDACO E SINDACI ALLIEMATI: Massimo Franciosi

COMUNE DI SUBBIANO
SINDACO: Maria Mariani
ASSESSORE ALL'URBANISTICA: Marco Ratti

RESPONSABILE UNICO DEL PROCEDIMENTO
Antonio Sica Flores

AUTOMATIK COMPETENTE VAS
Cristina Frone

GARANTE DELL'INFORMAZIONE E DELLA PARTECIPAZIONE
Aspetto Qualità (dal 15/05/2023 al 31/05/2023): Simona Franzini (dal 31/12/2023)

PROFESSIONALITÀ ESTERNE

ASPETTI INGEGNERISTICI
Michele Chiari (Ingegnere urbanista)
Sara Piacentini (Dott. di G.U./D.2022)
Lorenza Bartoli

ASPETTI AGRO-FORISTICI
Renzo Sotgiu

ASPETTI GEOLOGICI E SISMICI
Gestione: Cosulich & Sotgiu (ingegneri)
Nicola Sotgiu

ASPETTI IDROLOGICI IDRAULICI
Sergio Agostini (Dott. Ingegneria)
Lorenza Bartoli
Sara Piacentini

ASPETTI ARCHEOLOGICI
Francesco Terzi

ASPETTI DELLA VALUTAZIONE
Michele Chiari
Maria Sotgiu
Lorenza Bartoli
Francesco Terzi (dal 03/01/2023)
Sara Piacentini (Dott. di G.U./D.2023)

Adozione: _____
Approvazione: _____

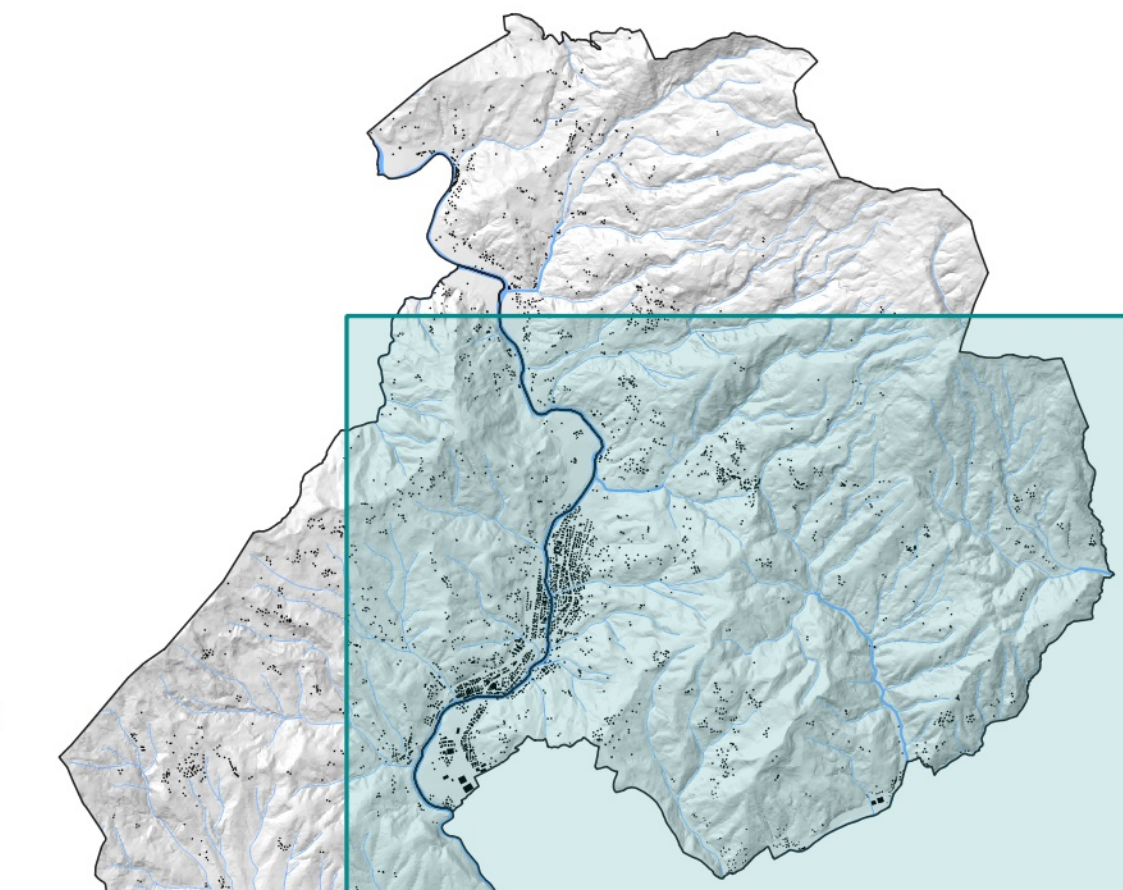

STR.01.c Luoghi del territorio

Scala: 1:10.000 Marzo 2023

LEGENDA

Elementi di contesto

- Limiti amministrativi

Tessitura dell'agrosomaico

- fitto
- medio
- largo

Uso del suolo

- Aree verdi urbane
- Seminativi - vivali - serre - orti
- Vigneti
- Aree boscate
- Prati - pascoli
- Oliveti - frutteti
- Corsi e specchi d'acqua

I luoghi

- a1 - Il luogo delle pendici di Monte Pianale
- a2 - Il luogo delle colline di Belfiore
- a3 - Il luogo delle colline di Casavecchia
- a4 - Il luogo delle colline di Pieve San Giovanni
- b1 - Il luogo del fondovalle tra Santa Mama e Castellnuovo
- b2 - Il luogo del fondovalle di Castelluccio
- b3 - Il luogo del fondovalle di Ca' di Bufa e Chiaveretto
- c1 - Il luogo delle colline di Santa Mama
- c2 - Il luogo delle colline di Poggio d'Acona
- c3 - Il luogo delle pendici dell'Alpe di Catania
- c4 - Il luogo delle colline di Giuliano, Falciano, Palbena
- c5 - Il luogo delle pendici di Montegiovi
- c6 - Il luogo delle colline di Terranera, Figulle e Piaggia di Sopra

