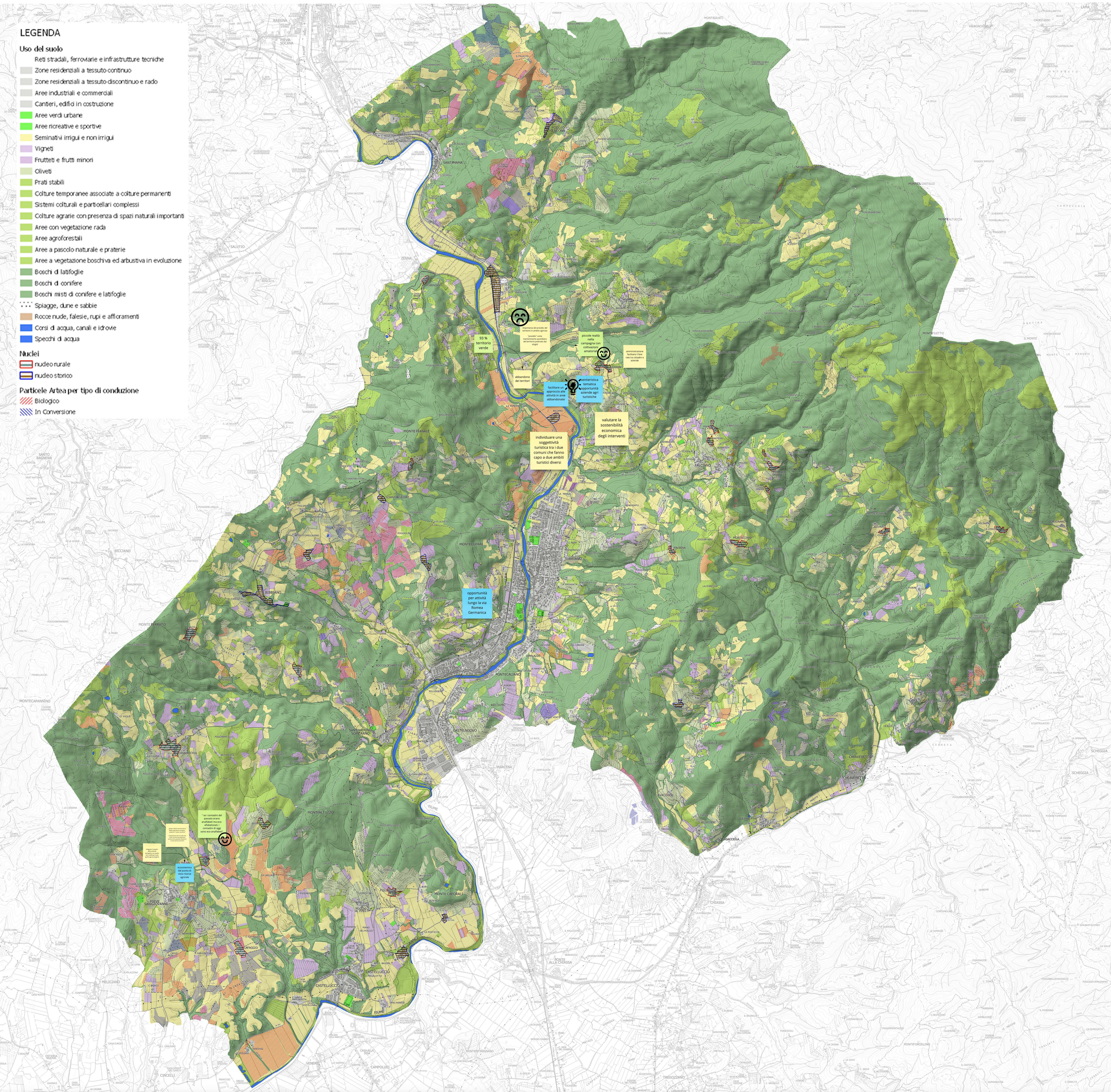
LEGENDA
Uso del suolo
Reti stradali, ferroviarie e infrastrutture tecniche
Zone residenziali a tessuto continuo
Zone residenziali a tessuto discontinuo e rado
Aree industriali e commerciali
Cantieri, edifici in costruzione
Aree verdi urbane
Aree ricreative e sportive
Seminativi irrigui e non irrigui
Vigneti
Frutteti e frutti minori
Oliveti
Prati stabili
Colture temporanee associate a colture permanenti
Sistemi colturali e particellari complessi
Colture agrarie con presenza di spazi naturali importanti
Aree con vegetazione rada
Aree agroforestali
Aree a pascolo naturale e praterie
Aree a vegetazione boschiva ed arbustiva in evoluzione
Boschi di latifoglie
Boschi di conifere
Boschi misti di conifere e latifoglie
Spiagge, dune e sabbie
Rocce nude, falesie, rupi e affioramenti
Corsi di acqua, canali e idrovie
Specchi di acqua
Nuclei
nucleo rurale
nucleo storico
Particele Artea per tipo di conduzione
Biologico
In Conversione
93 % territorio verde
Importanza del presidio del territorio in ambito agricolo
"presidio" come mantenimento quotidiano del territorio praticato dai singoli
piccole realtà nella campagna con coltivazioni amatoriali
amministrazione facilitare il fare rete tra cittadini e aziende
abbandono dei territori
facilitare un approccio alle attività in aree abbandonate
sentieristica tematica opportunità aziende agri turistiche
valutare la sostenibilità economica degli interventi
individuare una soggettività turistica tra i due comuni che fanno capo a due ambiti turistici diversi
opportunità per attività lungo la via Romea Germanica
" se i contadini del passato erano analfabeti ma eco-alfabetizzati, i contadini di oggi sono eco-analfabeti"
gruppo tecnico permaculturale, pedo-agricoltura integrata + pratica di "mezzo secondo"
integrazione del cavallo nel mondo rurale/ricerca di applicazioni pratiche per il mondo rurale (cavallo dentro territorio)
integrare il quadro normativo/legislativo/ingegneria con quello non codificato tramite quello agronomico/agricolo
ecosistemica dal punto di vista risorse agricole